hirdetés

DEBRECEN **2017. DEC. 17. (19:00)** JEGYVÁSÁRLÁS

Adventi dallamok jótékonysági gálakoncert Virtuózokkal és Caramellel

Közreműködik
CARAMEL

Közreműködik
VIRTUÓZOK

Közreműködik
KODÁLY FILHARMONIA

Helyszín
KÖLCSEY KÖZPONT - DEBRECEN

Diktálok, Aranka! Avagy ez történik, ha két zenész...

A szerkesztő álma, ha olyan ember tudósít egy koncertről, aki belülről ismeri a zene, a zenészek és a koncertek világát. Ha kettő, még jobb!

A Breaking Bad fanoknak is kedvez a Dürer novemberben

KONCERT NAPTÁR 2017 11

H	K	SZ	CS	P		V
		1	2	3	4	5
6	7	8	9	10	11	12
13	14	15	16	17	18	19
20	21	22	23	24	25	26
27	28	29	30			

TÖLTSD FEL AZ OLDALRA
koncerted, helyszíned, zenekarod

hirdetés

PÉCS 2017. DEC. 09. (19:00) JEGYVÁSÁRLÁS

Adventi dallamok jótékonysági gálakoncert Virtuózokkal és Caramellel

Közreműködik
CARAMEL

Közreműködik
VIRTUÓZOK

Helyszín
KODÁLY KÖZPONT PÉCS

Adventi dallamok jótékonysági gálakoncert
a Virtuózokkal és Caramellel

Diktálok, Aranka! Avagy ez történik, ha két zenész...

A szerkesztő álma, ha olyan ember tudósít egy koncertről, aki belülről ismeri a zene, a zenészek és a koncertek világát. Ha kettő, még jobb!

A Breaking Bad fanoknak is kedvez a Dürer novemberben

KONCERT NAPTÁR 2017 11

H	K	SZ	CS	P		V
		1	2	3	4	5
6	7	8	9	10	11	12
13	14	15	16	17	18	19
20	21	22	23	24	25	26
27	28	29	30			

TÖLTSD FEL AZ OLDALRA
koncerted, helyszíned, zenekarod

hirdetés

PÉCS A KULTÚRA VÁROSA

AZ ÉV HONLAPJA 2011

2017 dec. 09

Adventi dallamok jótékonysági gálakoncert

A Virtuózokkal és Caramellel

A koncert **19:00** órakor kezdődik.

Helyszín: **Kodály Központ**

Szervező: **Magyar Zenei Kulturális Alapítvány**

komolyzene / kortárs zene

jegy vásárlás

A koncert egyediségének, műfaji sajátosságának köszönhetően több kulturális ágazat találkozik egymással egy kiváló átmenetet képezve a himnikus adventi hangulatból a populárisabb könnyűzenei műfaj felé.

A karitatív jótékonysági esemény a Dóri Ház lakóit támogatja: az összegyűjtött adományok és felajánlások a Szemem Fénye Alapítvány Gyermekhospice Dóri Ház lakóinak életét teszi jobbá.
Az Adventi dallamok jótékonysági gálakoncert megrendezését egy nemes célból inspirálódva a Magyar Zenei Kulturális Alapítvány indította útjára 2015 adventi idejében. A program zenei szegmense az egyetemes magyar zenei kultúrát, karitatív céljával pedig egy nemes, közhasznú célt támogat. A jótékonysági gálakoncert első helyszíne a pécsi Kodály Központ. Ezzel a szervezők Kodály Zoltán zeneszerző neve, munkássága és emléke előtt tisztelegnek a Kodály-emlékév alkalmából, hiszen a világhírű zeneszerző egyediségével és munkásságával oly sokat adott az egyetemes kultúra számára.

A koncert időtartama 2x50 perc, egy szünettel

PROGRAMAJÁNLÓ

Adventi dallamok jótékonysági gálakoncert
2017. dec. 09.

PANNON FILHARMONIKUSOK

PANNON FILHARMONIKUSOK: CSIGAHÁZ II. – KÍGYÓBŰVÖLÉS MESTERFOKON
2017. nov. 4., 15:30

PANNON FILHARMONIKUSOK: CSIGAHÁZ II. – KÍGYÓBŰVÖLÉS MESTERFOKON
2017. nov. 4., 17:00

Egy egész hónap alkohol nélkül?

Közel félmillió nyilvántartott alkoholbeteg él Magyarországon, a becslések szerint akár ennek duplája is lehet a tényleges szám, így Pécsen is nagyjából tízezren lehetnek. A borzasztó adatokat hivatott visszaszorítani a brit kezdeményezésű józan Október, ami e kihívás elé állítja az embert: le tudjuk-e tenni az alkoholt egy hónapra?

Köger Sára

Ön mi miatt szokott inni?

Nehéz megmondani, ki számít alkoholbetegnek

Sajnos a kóros szesznyavalyás eseteben nincs kezdő- és végpont, úgy beszélhetünk erről a betegségről inkább mint egy folyamatról. Nem lehet tisztán meghatározni, hogy mikor kezdődik, ezért nagyon résen kell lennünk a hozzátartozóknak és az alkoholt fogyasztóknak is, hogy felismerjék: mikor van szükség segítségre. Pont emiatt a statisztikák sem pontosak, nem lehet tényegesen megmondani, hány alkoholista van országunkban.

Zacher Gábor toxikológus korábban azt nyilatkozta, hogy évente 30 ezren halnak meg alkohol kapcsolatos betegség miatt, 2,5 millióra teheti az ügyeszett nagyvók száma, és szerinte pár éven belül egymillióra nőhet az alkoholisták száma Magyarországon.

Ön le tudnád tenni az italt egy hónapra?

Trábert Attila pécsi pszichiáter, addiktológus szakorvos szavait idézve nem feltétlenül az a lényeg, hogy mit iszunk és hányszor, hanem az, hogy mi miatt teszszük ezt. Ha valaki lelkileg harmóniában van önmagával és az ászogatás oka "csupán" a szórakozás, akkor nem beszélhetünk alkoholismusról. Azonban ha az a bizonyos pár üveg sör, a dopping vagy a vigasz szerepét tölti be életünkben, akkor már ki lehet mondani, hogy elindultunk azon a bizonyos úton, ami a szenvedélybetegséghez vezethet.

A brit Macmillan Cancer Support elnevezésű jótékonysági szervezet indította útjára a Go Sober in October nevű mozgalmat, melyet magyarra fordítva Józan Októberként emlegetünk. A kihívás célja az adománygyűjtés a szigetországi rákos betegek számára, másrészt a figyelemfelkeltés – akár egész Európában is. Ez utóbbi a magyarokra is rátér, a Központi Statisztikai Hivatal adatai szerint ugyanis elég magas az alkoholbetegek száma.

Hány alkoholbeteg él Pécsen?

Megkeresték a Központi Statisztikai Hivatalt is, hogy kifaggassuk a legfrissebb adatokról. A hivatal gyűjtése mentében ellátó Zacher számaitól, a KSH 2015-ben 393 ezer alkoholistát becsült Magyarországon. A legtöbb alkoholista 2000-ben élt országunkban a hivatal szerint, de 2008-tól sem voltak kevesen, akkor 539 ezren voltak. Az alkoholos mábetegség miatt meghaltak száma 2000 óta egyre csökkent, de még 2015-ben is 2731-en hagyták el a betegségben.

A nyilvántartott alkoholisták száma egyébként 2015-ben összesen 15 683 volt, az addiktológiai gondozókban és a pszichiátriai gondozókban nyilvántartottakkal együtt.

Szó ami szó, legye mindenki a kezét a szívére, és úgy mondja, hogy ő nem szokott hébe-hóba meginni néhány pohár sört! Pont ezért érdemes a kihívásnak csatlakozni, egy alkoholmentes hónap ártani biztosan nem árt.

Megszépült járdák, új parkolók

Pénteken adták át Uránvárosban, a Kőrösi Csoma Sándor utcában a megújult járdaszakaszt és mintegy 40 új parkolót. A munkák nem állnak le, tavasszal a városrész egy másik pontján vonulnak fel a munkások.

Nyaka Szabolcs

Régi problémája volt már Uránvárosnak a járdák állapota, hiszen egyes részein a városrész születése óta nem nyúltak a burkolatokhoz. Nem csoda, hogy sok helyen felnyomták a fák gyökerei, a járdák beszakadtak, már nem csak babakocsival, kerekesszékkel, de gyalog is nehéz volt rajtuk közlekedni. Emellett Uránvárosban is egyre több az autó, parkolni azonban egyre nehezebb, azaz a kocsikenik is szükségük volt helyre.

Ahogy arról már beszámoltunk, augusztus végén óta dolgoztak az építők a Kőrösi Csoma Sándor utcában. A munka első ütemeként az utca elején végezték el a járda javítását, illetve a Radnóti Miklós Gimnázium mögötti járdát cserélték meg. A beruházás második üteme most fejeződött be, az utca déli oldalán alakítottak ki 40 új parkolóhelyet a Bokorn dolgozók.

Pénteken ünnepélyes keretében adták át a megújult szakaszt. Hoppál Péter, Uránváros országgyűlési képviselője beszédében utalt rá, korábban megkérdezték a lakókat, mi volna a legfontosabb teendő a 60 éves városrészben, és sok hasznos útmutatást kaptak, a közelmúltban ennek jegyében a felújítási programokat már el is tudták indítani. Hoppál Péter azt is hangsúlyozta, a munkák nem állnak le, jövő tavaszról egy nagy beruházás vesszi kezdetét: a Hajnóczy utcai kispiac átalakítása, modernizálása során a környék járdát is felújítják, és bicikli is épül.

Decsi István, Pécs alpolgármestere, aki egyben a közös önkormányzati képviselője, azt mondta, igyekszik megfogadni a helyben élők felvetéseit, ütemezni a munkákat, és több fejlesztést el is kezdtek. Az alpolgármester azt is közölte, még idén több helyen lehet számtani járdafelújításokra.

A pénteki ünnepségen, amelyen gesztenyével, pogácsával, üdítővel várták a helyeket, a Kőrösi Hajnóczy utcai óvoda aprósága adták műsort - mint ismert, ezt az intézményt is a napokban adták át teljesen felújítva.

Kisebb utcákat is megújítanak

Korábban már beszámoltunk róla, hogy egy jelentős program indulhat el várhatóan tavasszal, amely révén a Mecsekoldal és a belváros közötti dugók mérsékelhetnek: új tehermentesítő út épül a Petőfi utca-Kodály utcai körforgalomnál, és megújul a Mecsekoldal fő közlekedési tengelye. A milliárdos programnak ugyanakkor van még egy fontos eleme: kisebb utcák felújítására is jut forrás.

Nyaka Szabolcs

Az elhatalatlan, hogy Pécsett van mit javítani az utak, utcák és járdák állapotán, valószínűleg mindenki tud mutatni olyan burkolatot háza, lakása környékén, ami felújításért kiáltó. Csizi Péter, Pécs országgyűlési képviselője is hangsúlyozta, valóban a város egyik legnagyobb problémája az utak állapota, a helyzet legtöbb oka, hogy az előző évtizedekben a korábbi városvezetések nem fordítottak elég pénzt és figyelmet erre a kérdésre. Emellett a gépkocsik száma is növekedett Pécsett, ezt a jelenleg útháló nem tudja kezelni – most a két problémát egyszerre próbálja megoldani az önkormányzat.

Ha valaki akár csak egyszer is autózott reggel vagy délután a kánikula és az alagút között, tudhatja, mekkora dugók vannak ezen a szakaszon. Nem véletlenül, hiszen a Mecsekoldalban mintegy 25 ezren élnek, de a munka, az iskola a város más részeihez köti őket, így folyamatos a mozgás, ami torlódáshoz, dugókhoz vezet. A városvezetés már korábban meg akarta oldani ezt a kérdést, unios pénzt szorban erre nem kaphatott Pécs, ugy a kormányhoz fordultak, a Minisztereinkező kerteléből több mint 1 milliárd forintot kapott a város. Ebből a pénzből a Kodály-Petőfi utcai körforgalom egy újabb ággal bővül, innen egy közel 400 méteres szakaszon új út épül a Bálics úig, emellett a Mecsekoldal fő közlekedési tengelyének számító Surányi-Angster-Magaslati utat is felújítják. Sőt, itt előtte a környezetek is rekonstrukciókat végeznek-végeztek, hogy egy vezetékcsőtörés miatt a későbbiekben kihelyező ne kellen felbontani majd a friss burkolatot.

Csizi Péter kiemelte, a városvezetés a szakmával egyetértve olyan programot dolgozott ki, amelyben a nagyobb építéseket kiegészítik fontos közlekedési felújítások és a források függvényében kisebb utcák rendbetétele is. A lakosság jelzések és a szakértők véleménye alapján most első ütemben hat pécsi utca újulhat meg, ezt a kérdést a nepomban az önkormányzat pénzügy és gazdasági bizottsága is megtárgyalta.

Az előterjesztés szerint így a Kopács, a Homokvölgy, a Losonc, a Babits Mihály, a Rákóczi és a Bántó utcára vonulhatnak fel a munkagépek. Tudni kell, hogy a mintegy 60 millós részprogram keretében nem kátyúzást végeznek majd, hanem átfogó felújítás indul. Csizi Péter szt is hangsúlyozta, az a hat utca csak az első ütem, természetesen további felújításokat is indítanak a közeljövőben. Ahogy korábban már korrojtuk: útfelújítások le is zajlottak: csak a Kőrösi-múltra figyelve érdemes megemlíteni az Ungvár utcában kezdett vagy éppen a kovácstelepi beruházásokat.

KATEGÓRIA: HÍRZÓNA

Keresés …

RENDŐRAUTÓ MENT BELE EGY KAMIONBA

A baleset az M0-ás autóúton történt.

HÁTRÁNYOS HELYZETŰ DIÁKOKAT SEGÍTŐ PROGRAM INDUL

Céljuk, hogy segítsék bekerülésüket a felsőoktatásba.

hirdetés

hirdetés

Kultúra

Kiderül a Lovardában, mik azok a dolgok, amikért érdemes élni – videóval

Debrecen – Méghozzá a Beugróból is jól ismert Pokorny Lia jóvoltából, alig néhány nappal a fővárosi premier után.

2017.10.09 Kultúra, Színház

Világzene és tárlatok várják a közönséget

Debrecen – Igazi programszüret várható az elkövetkező napokban az egyetemen.

2017.10.09 Kultúra

Magyar arisztokratacsalád tagja mutatja be regénybe illő életét Debrecenben

A dal erejével küzdenek a leukémia ellen Debrecenben

Debrecen – A leukémiás gyerekek támogatására rendeznek jótékonysági koncertet a Vasutas Egyetértés Művelődési Központban.

2017.10.09 Debrecen, Kultúra, Zene

Kézbe vehetjük egy XIX. századi orgonaépítő naplóját Debrecenben

Debrecen – Szerda délután, nem is akárhol: a Református Kollégium dísztermében.

2017.10.09 Kultúra

ELHUNYT ARADSZKY LÁSZLÓ TÁNCDALÉNEKES

Dehir.hu
19 999 kedvelés
Tetszik az oldal
Megosztás
1 ismerősöd kedveli.

Hirdetés

A DEBRECEN TELEVÍZIÓ MŰSORAI

DTV MŰSOROK | DTV ÉLŐ

Napszemle 2017-10-08

Praktikák 2017-10-07

Siker 2017-10-06

Jótékonysági gálakoncertet szervez a Magyar Zenei Kulturális Alapítvány

2017/10/13 0

Megosztás a Facebook-on Megosztás a Twitter-en Tetszik 0 Tweet

A pécsi és debreceni rendezvényeken fellépnek többek között a Virtuózok, Molnár Ferenc Caramel, a Kodály Filharmonikusok, a Pécsi Vonósok, az előadásokon pedig egy-egy gyerekkórus is közreműködik. A debreceni gála bevételéből Debrecen város óvodái hangszereket kapnak, míg a pécsi esemény után a Szemem Fénye Alapítvány a Dóri gyermek-hospice-ház működtetésére fordítja a nekik szánt összeget.

Ritka, műfajok feletti összefogást, és ehhez mérten változatos hangzásvilágot ígérnek a **Magyar Zenei Kulturális Alapítvány** adventi jótékonysági koncertjei. A december 9-ére és 17-ére szervezett eseményen a könnyű és a klasszikus zene kedvelői is színvonalas produkciókra számíthatnak. **Molnár Ferenc Caramel** mellett a Virtuózok tehetségei, illetve Pécsett a Pécsi Vonósok, Debrecenben a Kodály Filharmonikusok vesznek részt előadóként. A szervezők mindkét helyszínen meglepetésekkel is készülnek – ismertette a két eseményt **Pacsai Gábor**, a **Magyar Zenei Kulturális Alapítvány** elnöke.

Molnár Ferenc Caramel kifejtette, karrierje kezdete óta örömmel lép fel jótékonysági eseményeken, és ez különösen így van, ha gyerekek a rendezvény kedvezményezettjei. Emiatt szívesen tesz eleget a **Magyar Zenei Kulturális Alapítvány** felkérésének is.

A december 9-i, pécsi koncert a **Kodály Központban** lesz, és a koncert nyereségét a **Szemem Fénye Alapítvány** gyermekhospice-intézménye, a Dóri Ház kapja mindennapos működésének könnyítésére. A debreceni **Kölcsey Központban**, december 19-re szervezett gála bevételéből a város óvodáit szerelik fel különböző, a foglalkozásokon szükséges hangszerekkel.

Bocskor Lóránt, a Virtuózok rendezvényigazgatója elmondta: a Virtuózok programra jellemző – szemben más tehetségkutató műsorokkal –, hogy a komolyzene népszerűsítésén túl a műsor után sem hagyja magára a művészeket. A jótékony célok mellett erre is kiváló alkalom a két gálakoncert, ahol a fiatal fellépők nemcsak további tapasztalatot szereznek a koncertezésben, de azt is megmutatják, hogy a komoly- és könnyűzene egyáltalán nem ellentétes, vagy végletes műfaj, és megfér egy közös színpadon.

A gálák színpadi rendezője, **Romvári Gergely** hozzátette; nagyon jó darabokat, profin adnak elő a résztvevők, neki „csak" a koháziót kellett megteremtenie az egyes előadók és műfajok között. Egyetlen kérés volt az Alapítvány részéről, hogy a műsor első fele legyen kicsit ünnepélyesebb, emelkedettebb, a második fele pedig könnyedebb, populárisabb.

Időjárás

BUDAPEST, HU
Köd
7 °C
100% 1kmh

SZE	CSÜ	PÉN	SZ
18°	16°	18°	16

Lájkolj minket a Facebook-on!

983 Rajongók

- Hirdetés -

Népszerű cikkek

Fergeteges W a Corinthia Ho képgalériával 2017/10/16

a Corinthia ho képgalériával 2017/10/16

a Corinthia ho képgalériával 2017/10/16

a Corinthia ho képgalériával 2017/10/16

a Corinthia ho képgalériával 2017/10/16

a Corinthia ho képgalériával 2017/10/16

a Corinthia ho képgalériával 2017/10/16

a Corinthia ho képgalériával 2017/10/16

a Corinthia ho képgalériával 2017/10/16

a Corinthia ho képgalériával 2017/10/16

a Corinthia ho képgalériával 2017/10/16

a Corinthia ho képgalériával 2017/10/16

Ada: „Edzés ut vacsorahelyet jó megoldás!" 2017/10/16

hirdetés

2017. október 11. 19:00 | László Márta

JÓTÉKONYSÁGI GÁLA

Virtuózok Caramellel tálalva

Sztárfellépőkkel szervezi meg idei jótékonysági gálakoncertjét a Magyar Zenei Kulturális Alapítvány. A pécsi és debreceni rendezvényeken fellépnek többek között a Virtuózok, Molnár Ferenc Caramel, a Kodály Filharmonikusok, a Pécsi Vonósok, az előadásokon pedig egy-egy gyerekkórus is közreműködik. A debreceni gála bevételéből a város óvodái hangszereket kapnak, míg a pécsi esemény után a Szemem Fénye Alapítvány a Dóri gyermek-hospice-ház működtetésére fordítja a nekik szánt összeget.

hirdetés

Magyar Fenntarthatósági Csúcs – 2017. Idén fókuszban az esélyegyenlőtlenség. Várunk a felelősen gondolkodó és cselekvő emberek nyolcadik találkozójára. Piac & Profit konferencia november 15. Budapest, Danubius Hotel Arena.

hirdetés

Ritka, műfajok feletti összefogást, és ehhez mérten változatos hangzásvilágot ígérnek a Magyar Zenei Kulturális Alapítvány adventi jótékonysági koncertjei. A december 9-ére és 17-ére szervezett eseményen a könnyű és a klasszikus zene kedvelői is színvonalas produkciókra számíthatnak.

Caramel. Kép: sajtóanyag

Molnár Ferenc Caramel mellett a Virtuózok tehetségei, illetve Pécsett a Pécsi Vonósok, Debrecenben a Kodály Filharmonikusok vesznek részt előadóként. A szervezők mindkét helyszínen meglepetésekkel is készülnek – ismertette a két eseményt Pacsai Gábor, a Magyar Zenei Kulturális Alapítvány elnöke.

A december 9-i, pécsi koncert a Kodály Központban lesz, és a koncert nyereségét a Szemem Fénye Alapítvány gyermekhospice-intézménye, a Dóri Ház kapja mindennapos működésének könnyítésére. A debreceni Kölcsey Központban, december 19-re szervezett gála bevételéből a város óvodáit szerelik fel különböző, a foglalkozásokon szükséges hangszerekkel.

Kokény Tamás, Virtuózok. Kép: sajtóanyag

Bocskor Lóránt, a Virtuózok rendezvényigazgatója elmondta: a Virtuózok programra jellemző – szemben más tehetségkutató műsorokkal –, hogy a komolyzene népszerűsítésén túl a műsor után sem hagyja magára a művészeket.

A jótékony célok mellett erre is kiváló alkalom a két gálakoncert, ahol a fiatal fellépők nemcsak további tapasztalatot szereznek a koncertezésben, de azt is megmutatják, hogy a komoly- és könnyűzene egyáltalán nem ellentétes, vagy végletes műfaj, és megfér egy közös színpadon.

A gálák színpadi rendezője, Romvári Gergely hozzátette: nagyon jó darabokat, profin ednek elő a résztvevők, neki „csak" a kohéziót kellett megteremtenie az egyes előadók és műfajok között. Egyetlen kérés volt az Alapítvány részéről, hogy a műsor első fele legyen kicsit ünnepélyesebb, emelkedettebb, a második fele pedig könnyedebb, populárisabb.

Molnár Ferenc Caramel hozzátette: karrierje kezdete óta örömmel lép fel jótékonysági eseményeken, és ez különösen így van, ha gyerekek a rendezvény kedvezményezettjei. Emiatt szívesen tesz eleget a Magyar Zenei Kulturális Alapítvány felkérésének is.

Sok sikert a gyerekekért!

Hű, de jó buli lesz itt május 2-án!

A Pink Floyd rajongók már mos jegyezzék be a naptárukba május másodikát! Roger Waters, az együttes egykori alapítója jövőre ekkor ad koncertet a Papp László Budapest Sportarénában. Vadonatúj Us + Them című turnéjával nyúgőz le majd bennünket.

Sok sikert a gyerekekért!

KULTÚRA

2017. OKTÓBER 9. HÉTFŐ 16:24

VIRTUÓZ ZENÉVEL A GYERMEKEKÉRT

Szilléry Éva

A Virtuózokkal, Molnár Ferenc Caramellel, a Kodály Filharmonikusokkal, valamint a Pécsi Vonósokkal készül egyedülálló jótékonysági hangversenyekre az adventi időszakban a Magyar Zenei Kulturális Alapítvány. A debreceni gála bevételét a város önkormányzati óvodai hangszerrepertoárjának fejlesztésére, a pécsiét a Szemem Fénye Alapítvány Dóri gyermekhospice-ház működtetésére fordítják majd. A kedvezményezetteket mind a két esetben a város vezetése választotta ki.

Ajánlom Megosztás Regisztrálj, hogy megnézd, mit ajánlanak ismerőseid.

Műfaji és emberi összefogást ígérnek a december 9-én Pécsre és 17-én Debrecenbe tervezett adventi jótékonysági koncertek. A debreceni Kölcsey, majd a Kodály Központban tartandó hangversenyen a könnyű- és a klasszikus zene kedvelői is minőségi zenei élményt kaphatnak. A koncertet rendező Romvári Gergely elmondta: az első részben emelkedettebb, patetikusabb, majd populárisabb zenei válogatással készülnek.

Lapunk érdeklődésére Molnár Ferenc Caramel arról beszélt: a megkereséskor nem volt kérdés számára, hogy ebben a produkcióban ott van a helye. – Minden együtt van, ami számomra fontos: a segítségnyújtás, amelynek ráadásul gyermekek a kedvezményezettjei, a zenei minőség és változatosság, valamint azok az emelkedett koncerthelyszínek, amelyekhez a legjobb fellépéseim kötnek.

Fotó: MTI/Zih Zsolt

Caramel négy dallal készül

Négy dallal készülök, köztük egy zsoltárral és népszerű számokkal is; mindegyiket új zenei köntösben viszem a színpadra. Eddig legtöbbször Debrecenben énekeltem zsoltárt, de gyerekkorom óta megszólaltatom ezt a bibliai műfajt, és egészen másként fogom most átadnia hallgatóknak, mint ahogy eddig megszokhatták. Magam is a tehetségkutató műsorok világában tűntem fel, így nagyon fontos számomra, hogy a Virtuózokkal dolgozhatok, akiket sokkal többször kellene hallanunk – mondta az énekes.

A gálakoncerteken a Virtuózok és Caramel mellett Pécsett a Pécsi Vonósok, Debrecenben pedig a Kodály Filharmonikusok vesznek részt.

A fővédnök Debrecenben Papp László polgármester és Kósa Lajos, a megyei jogú városok fejlesztéséért felelős tárca nélküli miniszter, Pécsett pedig Balog Zoltán, az emberi erőforrások minisztere.

MŰFAJOK FELETTI ÖSSZEFOGÁS * VIRTUÓZOK, CARAMEL, FILHARMONIKUSOK

3 kapcsolódó hír (október 4. 14:02 - 19:57)

Hírek sorrendje

Műfajok feletti összefogás a gyerekekért

Kultúra *október 4. 14:02* *orientpress.hu*

Sztárfellépőkkel szervezi meg idei jótékonysági gálakoncertjét a Magyar Zenei Kulturális Alapítvány. A pécsi és debreceni rendezvényeken fellépnek többek között a Virtuózok, Molnár Ferenc Caramel, a Kodály Filharmonikusok, a Pécsi Vonósok, az előadásokon pedig egy-egy gyerekkórus is ...

Címszavak: Debrecen, kedvezmény, komolyzene, könnyűzene, összefogás, Pécs, virtuózok, *[több...]*

Virtuózok, Caramel, filharmonikusok

Kultúra *október 4. 19:06* *mixonline.hu*

Sztárfellépőkkel szervezi meg idei jótékonysági gálakoncertjét a Magyar Zenei Kulturális Alapítvány. A pécsi és debreceni rendezvényeken fellépnek többek között a Virtuózok, köztük Kökény Tamás (képünkön)Molnár Ferenc Caramel, a Kodály Filharmonikusok, a Pécsi Vonósok, az előadásokon pedig egy-egy ...

Címszavak: jótékonysági, kedvezmény, kohézió, komolyzene, Molnár Ferenc Caramel, Pécs, tehetségkutató műsor, *[több...]*

AdChoices

Műfajok feletti összefogás a gyerekekért

Gazdaság *október 4. 19:57* *vg.hu*

Sztárfellépőkkel szervezi meg idei jótékonysági gálakoncertjét a Magyar Zenei Kulturális Alapítvány. A pécsi és debreceni rendezvényeken fellépnek többek között a Virtuózok, Molnár Ferenc Caramel, a Kodály Filharmonikusok, a Pécsi Vonósok, az előadásokon pedig egy-egy gyerekkórus is közreműködik. A ...

Címszavak: Debrecen, kedvezmény, kohézió, koncert, könnyűzene, Molnár Ferenc Caramel, összefogás, *[több...]*

Összefoglaló: A debreceni gála bevételéből Debrecen város óvodái hangszereket kapnak, míg a pécsi esemény után a Szemem Fénye Alapítvány a Dóri gyermek-hospice-ház működtetésére fordítja a nekik szánt összeget ● Molnár Ferenc Caramel mellett a Virtuózok tehetségei, illetve Pécsett a Pécsi Vonósok, Debrecenben a Kodály Filharmonikusok vesznek részt előadóként ● A december 9-ére és 17-ére szervezett eseményen a könnyű és a klasszikus zene kedvelői is színvonalas produkciókra számíthatnak ● Sztárfellépőkkel szervezi meg idei jótékonysági gálakoncertjét a Magyar Zenei Kulturális Alapítvány ● Bocskor Lóránt, a Virtuózok ● ...

Vezető hírek | Friss hírek | Top hírek

Kiemelt címszavak: advent, Debrecen, jótékonysági, kedvezmény, kohézió, komolyzene, koncert, könnyűzene, Molnár Ferenc Caramel, összefogás, Pacsa, Pécs, tehetségkutató műsor, virtuózok

időszak: október 4. 14:02 - 19:57

Hírvonal
Tetszik az oldal 422 kedvelés

Hírvonal
körülbelül egy perce

Kamu volt a világ legdrágábban mért whiskyje (hvg.hu)
Kapcsolódó hírek: http://hirvonal.hu/hir/1106899?elso=1672397

Kamu volt a világ legdrágábba...
Nem azt kapta a kínai milliomos, amiért horr...
HVG.HU

Tetszik Hozzászólok Megosztás

Top hírek - Friss - Népszerű

Tallózó:

- Migránsnak hitték a temetőbe látogatókat egy Heves megyei faluban *index.hu*
- Eldőlt: Jerome Powellt jelöli a Fed elnöki pozíciójára Trump *portfolio.hu*
- Felcsillant a remény a budapesti hospice háznak *24.hu*
- Neves szálloda bukott el a Nébih ellenőrzésén *penzcentrum.hu*
- Nagy dologra készül Törökország *napi.hu*
- Csodás hír: Nem lehetett gyermeke, mégis anya lett az ország Szafija *blikk.hu*
- Józsefváros lebontja a Corvin áruház alumínium homlokzatát *444.hu*
- A Népszínház utcából futva menekült a rabló, de a kamera felvette *hvg.hu*
- Így dühöng Kylo Ren a Star Wars: Battlefront 2-ben *hu.ign.com*
- Anekdota estére - A legudvariasabb zeneszerző *cultura.hu*
- Egy lépéssel ismét közelebb az oroszokhoz: jöhet Paks3! *magyarnarancs.hu*
- Ízletes vegán karfiolleves - nemcsak vegánoknak *ridikul.hu*

Adventi dallamok - Jótékonysági koncert Pécsett és Debrecenben

A Virtuózok, Molnár Ferenc Caramel, valamint a Kodály Filharmonikusok és a Pécsi Vonósok is fellépnek a Magyar Zenei Kulturális Alapítvány debreceni és pécsi, Adventi dallamok című jótékonysági koncertjén decemberben.

A **pécsi Kodály Központban december 9-én** megvalósuló est nyereségét a **Szemem Fénye Alapítvány gyermekhospice-intézménye, a Dóri Ház** kapja mindennapos működésének könnyítésére. A **debreceni Kölcsey Központban december 17-én** zajló jótékonysági koncert bevételéből Debrecen önkormányzati óvodáit szerelik fel különböző, a foglalkozásokon szükséges hangszerekkel - mondta el Lovay László előadóművész, a Magyar Zenei Kulturális Alapítvány alapítója a jótékonysági kezdeményezést bemutató szerdai sajtótájékoztatón Budapesten.

Az ünnepélyesebb és könnyedebb darabokat egyaránt felvonultató műsorban egyebek mellett Johann Sebastian Bach Baderine, Niccolo Paganini Mózes fantázia, Chopin Esz-dúr noktürn, Molnár Ferenc Caramel Lélekdonor, Wolf Péter Ave Maria és Szüts Apor Groteszk tangó című műve hangzik el.

A koncerteken fellép továbbá Déki Lakatos Sándor Liszt-díjas prímás, a Virtuózokból ismert Kökény Tamás (nagybőgő), Szüts Apor (zongora), Lugosi Dániel Ali (klarinét), Bojtos Luca (ének), Holozsai Eszter (fuvola), Szauer Bianka (hárfa), valamint Debrecenben a Lautitia kóruscsalád és a Kodály Filharmonikusok, Pécsen a Mátyás király utcai Általános Iskola kórusa és a Pécsi Vonósok.

Pacsai Gábor, a Magyar Zenei Kulturális Alapítvány kuratóriumi elnöke felidézte, hogy az Adventi dallamok kezdeményezést 2015-ben álmodta meg, akkor egy helyszínen rendezték meg. Hozzátette, hogy a jövőben szeretnék a határon innen és túl is megrendezni a gálát, hiszen az alapítvány célja, hogy képviselje és minél szélesebb körben terjessze a kultúrát.

A gálák színpadi rendezője, Romvári Gergely elmondta, hogy a műsor első felében igyekeznek egy kicsit ünnepélyesebb, emelkedettebb kínálatot nyújtani, a második részben pedig a könnyedebb, populárisabb darabok szólalnak meg.

A felajánlott adományt a debreceni óvodák hangszerállományának gyarapítására és cseréjére szeretnék fordítani, így dallam- és ritmushangszereket, valamint furulyát, csengettyűt és citerát vásárolnak majd - közölte Bene Edit, a debreceni önkormányzat humán főosztályvezetője. Hozzátette: az alapítványtól egy nagyobb értékű Yamaha-fuvolát kapnak adományként, amelyet egy tehetséges 14 éves gyermek vehet át a gálakoncerten.

Gyura Barbara, a Szemem Fénye Alapítvány elnöke kiemelte, hogy 16 ezer érintett család van ma Magyarországon, amelyek gyógyíthatatlan gyermeket gondoznak. Hozzátette: a **gyermekhospice** nem csak az életvégi ellátást jelenti, a szolgáltatások nagyobb része azokról a gyermekekről szól, akik valamilyen életet megrövidítő vagy veszélyeztető krónikus betegségben szenvednek. Az alapítvány a gyermekhospice mellett gyermekbeteg-szállítással is foglalkozik, az országban az egyetlen szervezetként teljes Baranya megyét ki tudják szolgálni - fűzte hozzá.

A debreceni est fővédnöke Papp László polgármester és Kósa Lajos, a Modern városok program végrehajtását felügyelő és irányító tárca nélküli miniszter, a pécsi koncert fővédnöke Balog Zoltán, az emberi erőforrások minisztere.

(MTI)

Hirdetések

ORVOS VÁLASZOL

Dr. Molnár Dóra
Kardiológus, belgyógyász

infarktus?
Tüszős mandulagyulladás
demyelinisatios betegség
Ösztradiol

KÉRDEZZEN ÖN IS

VIZSGÁLÓ 2.0

TESZTEK
TÜNETELLENŐRZŐ

KERESŐK

TALÁLJON ORVOST AZ ÖN KÖZELÉBEN!
Irányítószám

GYÓGYSZERTÁRAK AZ ÖN KÖZELÉBEN
Irányítószám

GYÓGYSZERKERESŐ
Keressen a gyógyszer neve, hatóanyaga, esetleg betegség alapján!

Koncert

Adventi dallamok jótékonysági gálakoncert

Szerkeszd te is a Port.hu-t! Jegyvásártás

Térkép mutatása

Helyszín: Kodály Központ
7621 Pécs, Breuer Marcell sétány 4.

Kodály Központ
2017. december 09. (szombat) 19:00

Közreműködő(k)
Molnár Ferenc Caramel előadó
Pécsi Vonósok - előadó

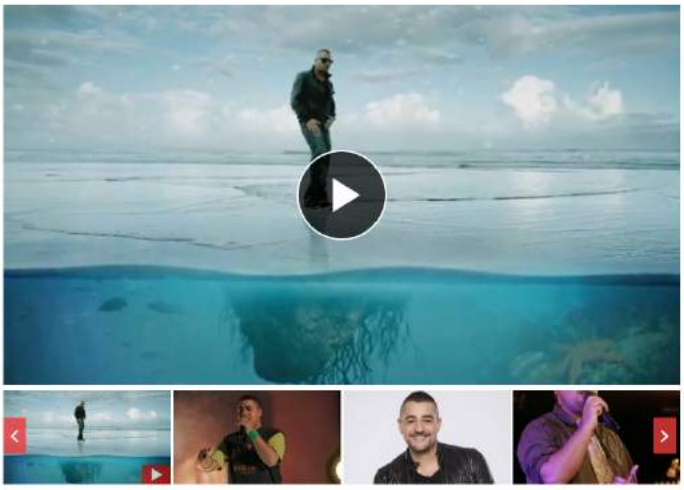

Pécsi Mátyás Király Utcai Általános Iskola: Kicsinyek kórusa, Nagykórus és Kamarakórus, vezényel: Módos Anita karnagy, Virtuózok, Molnár Ferenc Caramel Fonogram-és BRAVO-díjas énekes, Pécsi Vonósok, vezényel: Győri Kornél karmester, Déki Lakatos Sándor Liszt Ferenc díjas prímás

Bach: Baderine (h-moll szvit)
Glinka: Noktüm
Paganini: Mózes fantázia
Gluck: G-dúr fuvolaverseny II.tétel
Messager: Solo de concours / Carl Maria von Weber: f-moll klarinétverseny III.tétel
Mascagni: Sancta Maria (Parasztbecsület)
Massenet: Meditáció (Thais)
Chopin: Esz-dúr noktürn
Bárdos: Aranyszárnyú angyal / Kodály Zoltán: Angyalok és pásztorok
Lerch István ? Demjén Ferenc: Jégszív
Molnár Ferenc Caramel: Lélekdonor
Kovács Béla: After You, Mr. Gershwin
Wolf Péter: Ave Maria
Piazzola: Oblivion
Szűts Apor: Groteszk tangó
Kodály: Intermezzo (Háry János)
Kondor Ernő: A vén cigány

Gruber: Csendes éj

A koncert egyediségének, műfaji sajátosságának köszönhetően több kulturális ágazat találkozik egymással egy kiváló átmenetet képezve a himnikus adventi hangulatból a populárisabb könnyűzenei műfaj felé.

A karitatív jótékonysági esemény a Dóri Ház lakóit támogatja: az összegyűjtött adományok és felajánlások a Szemem Fénye Alapítvány Gyermekhospice Dóri Ház lakóinak életét teszi jobbá.
Az Adventi dallamok jótékonysági gálakoncert megrendezését egy nemes célból inspirálódva a Magyar Zenei Kulturális Alapítvány indította útjára 2015 adventi idejében. A program zenei szegmense az egyetemes magyar zenei kultúrát, karitatív céljával pedig egy nemes, közhasznú célt támogat. A jótékonysági gálakoncert első helyszíne a pécsi Kodály Központ. Ezzel a szervezők Kodály Zoltán zeneszerző neve, munkássága és emléke előtt tisztelegnek a Kodály-emlékév alkalmából, hiszen a világhírű zeneszerző egyediségével és munkásságával oly sokat adott az egyetemes kultúra számára.

A gálakoncertet a Mátyás Király Utcai Általános Iskola 8?18 évesekből álló kórusai indítják útjára karácsonyi dalokkal, igazi klasszikusokkal.
Ezt követően az MTVA komolyzenei tehetségkutatójának ifjú virtuóz tehetségei kápráztatják el a közönséget, akik egy-egy darabot Déki Lakatos Sándor Liszt Ferenc díjas prímással is előadnak. A zenekari kíséretről Győri Kornél karmester vezényletével a Pécsi Vonósok Zenekar gondoskodik. Könnyed zenei átvezetéssel a program betekintést nyújt a könnyűzene világába: Molnár Ferenc Caramel énekes előadja sokak számára ismert dalait, ezúttal ismételten a Pécsi Vonósok Zenekart bevonva kíséretként. A koncertet végül egy hatalmas finálé zárja, amelyben a fellépő művészek együtt lépnek színpadra, amellyel egyben kinyilvánítják köszönetüket az adományozó közönség és a támogató partnerek részére.

2017. december 18. Papp László Sportaréna

Event in Pécs

Kodály Központ

Saturday 9 December 2017, 19:00 **till** Saturday 9 December 2017, 21:00

Organized by : Kodály Központ

A 11 144 m2 nettó alapterületű multifunkcionális komplexum kivételes adottságaival, világszínvonalú fény- és hangtechnikájával exkluzív helyszínt biztosít minden itt rendezett esemény számára. Csigavonalat formázó alaprajza, szokatlan, derékszögek nélküli izgalmas belső kialakítása, hatalmas aran...

Activities Pécs / Description

december 9. 19.00

Informacja
Kawa
Pokoje dla dzieci

PROGRAMOKMAGYARORSZAG.HU
Programot keresel Magyarországon? Itt megtalálod!
100% ELEKTROMOS NISSAN LEAF
A VILÁG PIACVEZETŐ ELEKTROMOS AUTÓJA
FEDEZZE FEL!

Adventi dallamok

2017. december 17. 19:00 órától

Tetszik 0 | Megosztás

ZENE | DEBRECEN | KÖLCSEY KÖZPONT

A koncert egyediségének, műfaji sajátosságának köszönhetően több kulturális ágazat találkozik egymással egy kiváló átmenetet képezve a himnikus adventi hangulatból a populárisabb könnyűzenei műfaj felé.

A karitatív jótékonysági eseménnyel célunk, hogy hozzájáruljunk a gálakoncertünkön összegyűjtött adományokkal, felajánlásokkal a debreceni önkormányzati óvodák támogatásához.

Az Adventi dallamok jótékonysági gálakoncertünket a gyerekekből álló Lautitia Kóruscsalád nyitja meg, akik zenei kíséretéről Kovács László Liszt-, Érdemes és kiváló művész díjas karmester vezetésével, a Kodály Filharmonikusok Debrecen gondoskodik.
A nyitó produkció után az MTVA komolyzenei tehetségkutatójának ifjú virtuóz tehetségei lépnek a színpadra, és varázsolják el a támogató közönséget, akik egy-egy darabot Déki Lakatos Sándor Liszt Ferenc-díjas hegedűművésszel is előadnak.
E kiváló produkciók után könnyedebb zenei átvezetéssel betekintést nyújtunk a könnyűzene világába, ahol Molnár Ferenc Caramel adja elő sokak számára ismert dalait. A szerzemények zenekari kíséretét a Kodály Filharmonikusok Debrecen biztosítja. A helyszín képi világának köszönhetően ezen eseményt is egy nagy volumenű finálával kívánjuk zárni.

FELLÉPŐK és KÖZREMŰKÖDŐK:
Lautitia Kóruscsalád Debrecen, vezényel Nemes József karnagy
Virtuózok
Molnár Ferenc Caramel Fonogram- és BRAVO-díjas énekes
Kodály Filharmonikusok Debrecen, vezényel Kovács László karmester
Déki Lakatos Sándor Liszt Ferenc-díjas primás

MŰSOR:
Johann Sebastian Bach: Baderine (h-moll szvit)
Mihail Ivanovics Glinka: Noktürn
Niccolo Paganini: Mózes fantázia
Gluck: G-dúr fuvolaverseny II.tétel
André Messager: Solo de concours / Carl Maria von Weber: f-moll klarinétverseny III.tétel
Pietro Mascagni: Sancta Maria (Parasztbecsület)
Jules Massenet: Meditáció (Thaïs)
Frédéric Chopin: Esz-dúr noktürn
Bárdos Lajos: Aranyszárnyú angyal / Kodály Zoltán: Angyalok és pásztorok
Lerch István - Demjén Ferenc: Jégszív
Molnár Ferenc Caramel: Lélekdonor
Kovács Béla: After You, Mr. Gershwin
Wolf Péter: Ave Maria
Astor Piazzola: Oblivion
Szüts Apor: Groteszk tangó
Kodály Zoltán: Intermezzo (Háry János)
Kondor Ernő: A vén cigány
Krisztus Urunknak áldott születésén - karácsonyi zsoltár
Molnár Ferenc Caramel: Szállok a dallal
Franz Xaver Gruber: Csendes éj

A KONCERT CÉLJA:
A Magyar Zenei Kulturális Alapítvány alapvető célja hogy minden pénzbeli-és tárgybeli adománnyal hozzájáruljon az egyetemes magyar zenei kultúra fennmaradásához, hagyományainak ápolásához, annak művészeinek minden mértékű támogatásához.
Ebből a nemes kezdeményezésből adódóan Debrecen Megyei Jogú Városának Önkormányzatával összefogva olyan kulturális cél fogalmazódott meg bennünk, hogy e karitatív kulturális rendezvénnyel, a befolyt pénzbeli és tárgybeli adományokkal Debrecen Megyei Jogú Városában működő óvodákban a gyermekek számára hangszereket vásároljunk. Ennek köszönhetően nemcsak bevezetjük, hanem szakember bevonásával megismertetjük velük az egyetemes magyar zenei kultúrát és az abban rejlő szépségeket.

A rendezvényünk célja hogy mai kulturális életben olyan maradandó értékeket teremtsünk, amelyek nem csak egyetemes kultúránk fejlődését szolgálják, hanem annak képviselőit, követőit is támogatják.

Jegyek: 6 990 Ft, 8 990 Ft, 15 990 Ft
Online jegyvásárlás: www.jegy.hu

A VIP JEGY TARTALMAZZA:
18:00 órától 19:00 óráig, az előadás kezdetéig korlátlan ital és étel fogyasztással egybekötött állófogadást adunk, ahol a fellépő művészekkel is találkozhatnak, lehetőség lesz dedikálásra, fotózásra a művészekkel. Az előadás szünetében kb. 30 perc ismét a VIP vendégek rendelkezésére áll a VIP teremben, állófogadás keretén belül.

A koncertre történő jegyvásárláskor nem áll módunkban SZÉP kártyát, vagy utalványokat elfogadni.

ELŐZETES

HOZZÁSZÓLÁS

Programok Budapesten
Most több száz aktuális program közül választhatsz Budapesten

Programok Debrecenben
Most több száz aktuális program közül választhatsz Debrecenben

November 2017

HÉ	KE	SZE	CSÜ	PÉ	SZO	VAS
30	31	1	2	3	4	5
6	7	8	9	10	11	12
13	14	15	16	17	18	19
20	21	22	23	24	25	26
27	28	29	30	1	2	3

Tekintse meg heti akciós újságunkat!
TOVÁBBI RÉSZLETEK »

TELEPÜLÉSEK

BALATONLELLE | BUDAPEST | DEBRECEN | INNSBRUCK | MULDERSDRIFT | PÉCS | SYDNEY | TROMSØ

PLC PROGRAMOZÓ TANFOLYAM
PLC programozó tanfolyam
Hétzéres a PLC programozói hiány Magyarországon. Legyél egyike a keresett szakemberekhez!

LEGÚJABB PROGRAMOK

Minden idők legváltozatosabb Debreceni Őszi Fesztiválja lesz!
A Kodály Filharmónia művészei hangulatteremtő produkciója után az idén 20 éves Debreceni Őszi Fesztivál...

Paddington 2.
Paddington 2. szinkronizált angol-francia animációs film, 95 p, 2017 (6) Mindenki kedvenc macija, a...

Programok Magyarors...
61 kedvelés
Tetszik az oldal | Megosztás
Az ismerőseid közül te lehetsz az első, akinek ez tetszik

KERESÉS

HOL
SZÖVEG
szövegrész címben
IDŐPONT
November 2 -tól
- -ig
szűrés összes program
CSAK A KÖVETKEZŐK
színház | mozi | koncert | zene | tánc | kiállítás | előadás | szórakozás | gyerek | fesztivál | tábor
0 találat
Keresés

ADVENTI DALLAMOK

HŐMÉRSÉKLET 9°C

művészet | zenei előadás | koncert

A koncert egyediségének, műfaji sajátosságának köszönhetően több kulturális ágazat találkozik egymással egy kiváló átmenetet képezve a himnikus adventi hangulatból a populárisabb könnyűzenei műfaj felé. A karitatív jótékonysági eseménnyel célunk, hogy hozzájáruljunk a gálakoncertünkön összegyűjtött adományokkal, felajánlásokkal a debreceni önkormányzati óvodák támogatásához

Az Adventi dallamok jótékonysági gálakoncertünket a gyerekekből álló Lautitia Kóruscsalád nyitja meg, akik zenei kíséretéről Kovács László Liszt-, Érdemes és kiváló művész díjas karmester vezetésével, a Kodály Filharmonikusok Debrecen gondoskodik. A nyitó produkció után az MTVA komolyzenei tehetségkutatójának ifjú virtuóz tehetségei lépnek a színpadra, és varázsolják el a támogató közönséget, akik egy-egy darabot Déki Lakatos Sándor Liszt Ferenc-díjas hegedűművésszel is előadnak. E kiváló produkciók után könnyedebb zenei átvezetéssel betekintést nyújtunk a könnyűzene világába, ahol Molnár Ferenc Caramel adja elő sokak számára ismert dalait. A szerzemények zenekari kíséretét a Kodály Filharmonikusok Debrecen biztosítja. A helyszín képi világának köszönhetően ezen eseményt is egy nagy volumenű finálával kívánjuk zárni.

FELLÉPŐK és KÖZREMŰKÖDŐK:

Lautitia Kóruscsalád Debrecen, vezényel Nemes József karnagy

4026 Debrecen
Hunyadi u. 1-3.

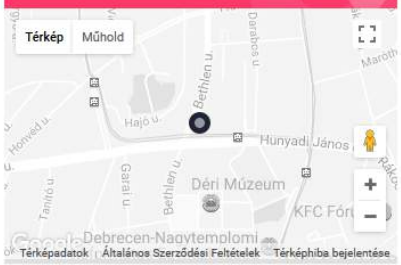

ESEMÉNY INFO

Dátum 2017.12.17 19:00 - 21:00
Szervező Főnix Rendezvényszervező Kft.

KAPCSOLAT

Telefon +36 52 518-400
E-mail info@fonixinfo.hu

MAMMA MIA! JEGYEK! Váltsa meg jegyét az előadásokra! 2018. február Lauber Dezső Városi Sportcsarnok

#Advent #Caramel #Koncert

Adventi koncert Pécs 2017. Online jegyvásárlás

2017. december 9. 19:00
7621 Pécs, Breuer Marcell sétány 4.

Adventi dallamok jótékonysági gálakoncert Virtuózokkal és Caramellel a Kodály Központban. A rendezvény kezdeményezettje: Szemem Fénye Alapítvány Gyermekhospice Dóri Ház.

Cím: 7621 Pécs , Breuer Marcell sétány 4.
GPS: 46.075180658424 | 18.244401812554
Megnézem a térképen
Kedvencek közé
Információkérés

PÁNIK SZOBA
Fűrész - Szabadulós Játék
Fűrész pálya, az eredeti film atmoszférájával. Kiszabadultok 60 perc alatt?

RÉSZLETEK | JEGYVÁSÁRLÁS | IDŐPONTOK | SZÁLLÁS | ÉTKEZÉS

A VIP JEGY TARTALMAZZA: 18:00 órától 19:00 óráig, az előadás kezdetéig korlátlan ital és étel fogyasztással egybekötött állófogadást adunk ahol a fellépő művészekkel is találkozhatnak, lehetőség lesz dedikálásra, fotózásra a művészekkel. Az előadás szünetében kb. 30 perc ismét a Vip vendégek rendelkezésére áll a VIP teremben, állófogadás keretén belül.

Fellépő művészek:

- Mátyás Kórus - vezényel Módis Anita karnagy
- Virtuózok

Üdüljön Orosházán!
Hotel Corvus Aqua Gyopárosfürdő
Játsszon és nyerjen!
Nyerni akarok!

Caramel koncert a Vígszínházban

Jegyvásárlás

Helyszín: Vígszínház Budapest 1137, Szent István krt. 14.
Dátum: 2016. 12. 27. (kedd)

Jegyvásárlás

Molnár Ferenc Caramel. Énekes-dalszerző, 10 éve állócsillag, alighanem a legjobb férfihang a hazai könnyűzenében. Többszázezres rajongótábor, teltházas Aréna koncertek, platina- és aranylemezek, aktuális slágerek és klasszikussá lett dalok fűződnek nevéhez. A névhez, melyet szinte mindenki ismer. A mögötte rejlő élményt, személyiségét viszont csak azok ismerhetik, akik élőben is látták, hallották. Caramel zenekarával ezúttal a Vígszínházban ad országos turnéját lezáró, ünnepi nagykoncertet.

Molnár Ferenc Caramel 10 éve, a Megasztár győzteseként került a zenei köztudatba. Népszerűsége töretlen, azóta is a zenei és közélet kiemelt szereplője. A hazai előadók, zeneszerzők szűk élmezőnyének tagja, Facebook rajongótábora 400.000 feletti. Dalait 100 milliónál többször töltötték le YouTube-on és egyéb internetes felületeken. 2015. december 20-án hatalmas sikerű, teltházas jubileumi nagykoncertet adott a Papp László Budapest Sportaréna színpadán 12.000 néző előtt. 2016-ban 10 állomásos országos turnén vesz részt, amely szeptemberben a Dohány utcai Zsinagógában kezdődik, záró állomása pedig a Vígszínház december 27-én. Életéről az ünnepekre könyv jelenik meg, amely a koncerten is kapható lesz, és amelyet az előadás után szívesen dedikál.

Caramel legismertebb dalai:
Szállok a dallal
Várt váratlan
Mennem kell
Hat év után
Ébren álmodók
Lélekdonor
Vízió
Jelenés
Végtelen
Elzárt övezet

Jegyárak: 1000, 2000, 2500, 3000, 3100, 3700, 5500, 5700, 6100, 6500, 6900 Ft

Tetszik Megosztás Regisztrálj, hogy megnézd, mi tetszik az ismerőseidnek.

Keresés: Caramel

KATEGÓRIA

Programok (2)
Művészek (1)
Előadóhelyek (0)

2 ESEMÉNY — Váltás a programokra

Dec. 9.
Sz, 19:00
Adventi dallamok jótékonysági gálakoncert Virtuózokkal és Caramellel
Hangversenyterem
Koncert, zene › Rock / Pop
jegyvásárlás

Dec. 17.
V, 19:00
Adventi dallamok jótékonysági gálakoncert Virtuózokkal és Caramellel
Kölcsey Központ
Koncert, zene › Rock / Pop
jegyvásárlás

Jegytrafik.hu - Onl...
12 ezer kedvelés
Tetszik az oldal

Az ismerőseid közül te lehetsz az első, akinek ez tetszik.

Jegytrafik.hu - Online jegyiroda
12 órája

Állatkerti Halloween...
Különleges programokkal várja...
KULTURAONLINE.HU

Ezt nézik mások

- Julius Cesar - Vígszínház
- Rebecca musical Operettszínház
- Ákos 50 koncert
- Spanyol Királyi Lovasiskola: Andalúzia Csillagai
- Neoton koncert turné 2017
- Kiröhögjük magunkat - Sas Kabaré 2017
- Szerelmek az égből
- Almaszósz mesejáték
- Enrique Iglesias koncert 2018 - Budapest Papp László SportAréna
- Szentpétervári Balett Színház: A Hattyúk Tava turné 2017

Hogyan vásároljon?

Amennyiben az előadásra helyjegyek vannak, akkor választhat a helyek közül.

Kattintson arra a székre, ahová jegyet szeretne vásárolni!
☐ Szabad helyek
☐ Foglalt helyek
☐ Ön által választott helyek

Amennyiben kiválasztotta az Önnek megfelelő széket, kattintson a nézőtér alatt a "Kosárba" gombra! Ezt követően tudja kifizetni a jegyeket.

Hasznos információk:

E-Ticket információk
A vásárlás részletes menete

Top 10

1. Álomutazó musical jegyek
2. A Notre Damei toronyőr musical - Operettszínház
3. Queen musical - We Will Rock You - BOK csarnok
4. Győri Balett: Diótörő az Arénában
5. Mága Zoltán Újévi Koncert 2018 - Budapest Aréna
6. Titanic kiállítás 2017
7. Mamma Mia musical turné 2018 - Győr, Szombathely, Pécs, Debrecen, Veszprém
8. Győri Balett - Diótörő 2017 - Budapest Aréna
9. Mága Zoltán Újévi koncert 2018 - Budapest Aréna
10. Irigy Hónaljmirigy koncert 2018 - Budapest Aréna

Rendezvénykereső

Esemény neve:

Város:

Helyszín:

- Bármely helyszín

Keresés >

Ezt nézik mások

- Grease musical - Sopron
- Campus Fesztivál 2017
- Abigél musical
- ABBA Symphony koncert
- Talpra, Magyar rockmusical
- Vörös Hadsereg Kórusa - Red Army Choir - Győr
- A víg özvegy jegyek
- A vágy villamosa
- A vágy villamosa
- Thomas Anders koncert - Budapest

Caramel koncert turné 2017

Dátum: 2017. november .
Helyszín: Országosan

Caramel Live koncert turné 2017

Molnár Ferenc Caramel, a hazai könnyűzene kiemelkedő dalszerző-előadója 10 éves pályafutását összegző, teltházas Aréna-koncertjét követően visszavett a tempóból, hogy családjára és új dalok komponálására összpontosítson.

2017-ben ismét koncerturnéra indul. Jegyek Caramel koncertjeire már kaphatóak!

A jegyárak helyszínenként eltérnek!

Tetszik Megosztás 3 embernek tetszik. Regisztrálj, hogy megnézd, mi tetszik az ismerőseidnek.

Jegyvásárlás

Keresés: caramel

KATEGÓRIA

Programok (2)
Művészek (1)
Előadóhelyek (0)

2 PROGRAM

Váltás dátum szerinti eseménylistára

Adventi dallamok jótékonysági gálakoncert Virtuózokkal és

Hangversenyterem

A rendezvény kezdeményezettje: Szemem Fénye Alapítvány Gyermekhospice Dóri Ház

Adventi dallamok jótékonysági gálakoncert Virtuózokkal és

Kölcsey Központ

A Magyar Zenei Kulturális Alapítvány bemutatja az MVM Magyar Villamos Művek támogatásával Adventi dallamok jótékonysági gálakoncert

"RENDKÍVÜLI"
DIRECTO PRODUCTIONS
PRÉSENTE
"NAGYSZERŰ"
Píaf ! LE SPECTACLE
ANNE CARRERE
EREDETI FRANCIA PRODUKCIÓ!
DEBRECEN
2017. DEC. 2.
KÖLCSEY KÖZPONT 19:00
JEGYEK KAPHATÓK A HELYSZÍNEN (DEBRECEN, HUNYADI U. 1-3.)
ÉS A WWW.JEGY.HU OLDALON. + JEGYINFORMÁCIÓ: (52) 518-488
WWW.PIAF-THESHOW.COM

MAGYAR ZENÉI
BEMUTATJA
ADVENTI DALLAMOK
JÓTÉKONYSÁGI GALAKONCERT
DEBRECENI ÖNKORMÁNYZATI ÓVODÁK RÉSZÉRE
Kodály Filharmonikusok
VIRTUÓZOK
CARAMEL
19:00
2017. DECEMBER 17.
DEBRECEN, KÖLCSEY KÖZPONT
FŐVÉDNÖK: DR. PAPP LÁSZLÓ DMJV POLGÁRMESTERE, KÖSA LAJOS MINISZTER
JEGYEK KAPHATÓK: AZ INTERTICKET ORSZÁGOS HÁLÓZATÁBAN, A JEGY.HU OLDALON,
VALAMINT A KÖLCSEY KÖZPONT JEGYPÉNZTÁRÁBAN. KONCERTINFÓ: WWW.ADVENTIDALLAMOK.HU
TÁMOGATÓINK:
MÉDIATÁMOGATÓINK:

Itt az új alkalmazás

Hitvallás és irodalom

Adventi dallamok

Időpont: 2017. december 17, Vasárnap (19:00)
Kategória: zene
Helyszín: Kölcsey Központ

Megosztás

A koncert egyediségének, műfaji sajátosságának köszönhetően több kulturális ágazat találkozik egymással egy kiváló átmenetet képezve a himnikus adventi hangulatból a populárisabb könnyűzenei műfaj felé.

A karitatív jótékonysági eseménnyel célunk, hogy hozzájáruljunk a gálakoncertünkön összegyűjtött adományokkal, felajánlásokkal a debreceni önkormányzati óvodák támogatásához.

Az Adventi dallamok jótékonysági gálakoncertünket a gyerekekből álló Lauritia Kóruscsalád nyitja meg, akik zenei kíséretéről Kovács László Liszt Ferenc-díjas karmester, Érdemes és Kiváló Művész vezetésével a Kodály Filharmonikusok Debrecen gondoskodik.
A nyitó produkció után az MTVA könnyűzenei tehetségkutatójának ifjú virtuóz tehetségei lépnek a színpadra és varázsolják el a támogató közönséget, akik egy-egy darabot Déki Lakatos Sándor Liszt Ferenc-díjas hegedűművésszel is előadnak.
E kiváló produkciók után Könnyedebb zenei átvezetéssel belekóstőt nyújtunk a könnyűzene világába, ahol Molnár Ferenc Caramel adja elő sokak számára ismert dalait. A szerzemények zenekari kíséretét a Kodály Filharmonikusok Debrecen biztosítja. A helyszín régi világának köszönhetően ezen eseményt is egy nagy volumenű fináléval kívánjuk zárni.

FELLÉPŐK és KÖZREMŰKÖDŐK:
Lauritia Kóruscsalád Debrecen, vezényel Remes József karnagy
Virtuózok
Molnár Ferenc Caramel Fonogram- és BRAVO-díjas énekes
Kodály Filharmonikusok Debrecen, vezényel Kovács László karmester
Déki Lakatos Sándor Liszt Ferenc-díjas primás

MŰSOR:
Johann Sebastian Bach: Badinne (h-moll szvit)
Mihail Ivanovics Glinka: Noktürn
Niccolò Paganini: Múzsa fantáziái
Gluck: G-dúr fuvolaverseny II tétel
André Messager: Solo de concours / Carl Maria von Weber: f-moll klarinétverseny III tétel
Pietro Mascagni: Sancta Maria (Parasztbbecsület)
Jules Massenet: Meditáció (Thaïs)
Frédéric Chopin: Es-dúr noktürn
Bartók Lajos: Aranyszárnyú angyal / Kodály Zoltán: Angyalok és pásztorok
Lerch István - Demjén Ferenc: Jegyek
Molnár Ferenc Caramel: Lélekdonor
Kovács Béla: After You, Mr. Gershwin
Wolf Péter: Ave Maria
Astor Piazzola: Oblivion
Szűts Ágor: Groteszk tangó
Kodály Zoltán: Intermezzo (Háry János)
Kondor Ernő: A vén cigány
Krisztus Urunknak áldott születésén - karácsonyi zsoltár
Molnár Ferenc Caramel: Szálloik a dalod
Franz Xaver Gruber: Csendes éj

A KONCERT CÉLJA:
A Magyar Zenei Kulturális Alapítvány alapvető célja, hogy mind pénzbeli és tárgybeli adományokat hozzájáruljon az egyetemes magyar zenei kultúra fennmaradásához, hagyományainak ápolásához, művészeinek minden mértékű támogatásához.
Ebből a nemes kezdeményezésből adódóan Debrecen Megyei Jogú Városának Önkormányzatával összefogva olyan kulturális cél fogalmazódott meg bennük, hogy a karitatív kulturális rendezvényeik a befolyt pénzbeli és tárgybeli adományokból Debrecen Megyei Jogú Városában működő óvodákban a gyermekek számára hangszereket vásárolnunk. Ennek köszönhetően remélnék bevezetőjük, hanem szakember bevonásával megismertetjük velük az egyetemes magyar zenei kultúrát és az abban rejlő szépségeket.

A rendezvényünk célja, hogy a mai kulturális életben olyan maradandó értékeket teremtsünk, amelyek nem csak egyetemes kulturánk fejlődését szolgálják, hanem annak képviselőit, követőit is támogatják.

Jegyek: 6 999 Ft, 8 999 Ft
VIP jegy: 16 000 Ft
Online jegyvásárlás: www.jegy.hu

A VIP JEGY TARTALMA:
18.00 órától 19.00 óráig, az előadás kezdetéig korláton ital és étel fogyasztással egybekötött állófogadás, ahol a fellépő művészekkel is találkozhatnak. Lehetőség kés dedikálásra, fotózásra a művészekkel.
Az előadás szünetében (kb. 30 perc) ismét a VIP vendégek rendelkezésére áll a VIP terem, állófogadás keretén belül.

A koncertre történő jegyvásárláskor nem áll módunkban SZÉP kártyát, vagy utalványokat elfogadni.

ONLINE JEGYVÁSÁRLÁS
KLIKKELJEN IDE!

MEGÚJULT HÍRLEVÉL
KLIKKELJEN IDE!

Friss hírek

Minden idők legváltozatosabb Debreceni Őszi Fesztiválja lesz!
A Fesztivál programjával idősebb 30-éves bérlőrangsor a gyűjtőkedvűt biztatunk a Kölcsey Központ Bárdy-árpad-termében.

Még egy Mamma Mia! előadás Debrecenben
Az ősszi sikerelőadásra való tekintettel harmadik előadás is lesz.

Tetszik | Megosztás

Naptár

2017 November

Hé	Ke	Sze	Csü	Pé	Szo	Vas
		1	2	3	4	5
6	7	8	9	10	11	12
13	14	15	16	17	18	19
20	21	22	23	24	25	26
27	28	29	30			

Dátum: 2017.11.02

Adventi dallamok

Időpont: 2017. december 17, Vasárnap (19:00)
Kategória: zene
Helyszín: Kölcsey Központ

Megosztás

A koncert egyediségének, műfaji sajátosságának köszönhetően több kulturális ágazat találkozik egymással egy kiváló átmenetet képezve a himnikus adventi hangulatból a populárisabb könnyűzenei műfaj felé.

A karitatív jótékonysági eseménnyel célunk, hogy hozzájáruljunk a gálakoncertünkon összegyűjtött adományokkal, felajánlásokkal a debreceni önkormányzati óvodák támogatásához.

Az Adventi dallamok jótékonysági gálakoncertünket a gyerekekből álló Lautitia Kóruscsalád nyitja meg, akik zenei kíséretéről Kovács László Liszt Ferenc-díjas karmester, Érdemes és Kiváló Művész vezetésével a Kodály Filharmonikusok Debrecen gondoskodik.
A nyitó produkció után az MTVA komolyzenei tehetségkutatójának ifjú virtuóz tehetségei lépnek a színpadra, és varázsolják el a támogató közönséget, akik egy-egy darabot Déki Lakatos Sándor Liszt Ferenc-díjas hegedűművésszel is előadnak.
E kiváló produkciók után könnyedebb zenei átvezetéssel betekintést nyújtunk a könnyűzene világába, ahol Molnár Ferenc Caramel adja elő sokak számára ismert dalait. A szerzemények zenekari kíséretét a Kodály Filharmonikusok Debrecen biztosítja. A helyszín képi világának köszönhetően ezen eseményt is egy nagy volumenű fináléval kívánjuk zárni.

FELLÉPŐK és KOZREMŰKODŐK:
Lautitia Kóruscsalád Debrecen, vezényel Nemes József karnagy
Virtuózok
Molnár Ferenc Caramel Fonogram- és BRAVO-díjas énekes
Kodály Filharmonikusok Debrecen, vezényel Kovács László karmester
Déki Lakatos Sándor Liszt Ferenc-díjas primás

MŰSOR:
Johann Sebastian Bach: Baderlne (h-moll szvit)
Mihail Ivanovics Glinka: Nokturn
Niccolò Paganini: Mózes fantázia
Gluck: G-dúr fuvolaverseny II tétel
André Messager: Solo de concours / Carl Maria von Weber: F-moll klarinétverseny III.tétel
Pietro Mascagni: Sancta Maria (Parasztbbecsület)
Jules Massenet: Meditáció (Thais)
Frédéric Chopin: Esz-dúr nokturn
Bárdos Lajos: Aranyszárnyú angyal / Kodály Zoltán: Angyalok és pásztorok
Lerch István - Demjén Ferenc: Jégszív
Molnár Ferenc Caramel: Lélekdonor
Kovács Béla: After You, Mr. Gershwin
Wolf Péter: Ave Mária
Astor Piazzolla: Oblivion
Szuts Apor: Groteszk tangó
Kodály Zoltán: Intermezzo (Háry János)
Kondor Ernő: A vén cigány
Krisztus Urunknak áldott születésén - karácsonyi zsoltár
Molnár Ferenc Caramel: Szálnak a dallal
Franz Xaver Gruber: Csendes éj

A KONCERT CÉLJA:
A Magyar Zenei Kulturális Alapítvány alapvető célja, hogy mind pénzbeli és tárgybeli adománnyal hozzájáruljon az egyetemes magyar zenei kultúra fennmaradásához, hagyományainak ápolásához, művészeinek minden mértékű támogatásához.
Ebből a nemes kezdeményezésből adódóan Debrecen Megyei Jogú Városának Önkormányzatával összefogva olyan kulturális cél fogalmazódott meg bennük, hogy e karitatív kulturális rendezvénnyel a befolyt pénzbeli és tárgybeli adományokból Debrecen Megyei Jogú Városában működő óvodákban a gyermekek számára hangszereket vásároljunk. Ennek köszönhetően nemcsak bevezetjük, hanem szakember bevonásával megismertetjük velük az egyetemes magyar zenei kultúrát és az abban rejlő szépségeket.

A rendezvényünk célja, hogy a mai kulturális életben olyan maradandó értékeket teremtsünk, amelyek nem csak egyetemes kultúránk fejlődését szolgálják, hanem annak képviselőit, követőit is támogatják.

Jegyek: 6 999 Ft, 8 999 Ft
VIP jegy: 15 000 Ft
Online jegyvásárlás: www.jegy.hu

A VIP JEGY TARTALMA:
18.00 órától 19.00 óráig, az előadás kezdetéig korlátlan ital és étel fogyasztással egybekötött állófogadás, ahol a fellépő művészekkel is találkozhatnak. Lehetőség lesz dedikálásra, fotózásra a művészekkel.
Az előadás szünetében (kb. 30 perc) ismét a VIP vendégek rendelkezésére áll a VIP terem, állófogadás keretén belül.

A koncertre történő jegyvásárláskor nem áll módunkban SZÉP kártyát, vagy utalványokat elfogadni.

ONLINE JEGYVÁSÁRLÁS
KLIKKELJEN IDE!

MEGÚJULT HÍRLEVÉL
KLIKKELJEN IDE!

Friss hírek

Minden idők legváltozatosabb Debreceni Őszi Fesztiválja lesz!
A Fesztivál programjáról október 30-án beharangozó sajtótájékoztatót tartottunk a Kölcsey Központ Bényi Árpád-termében.

Tetszik 8,3 ezer embernek tetszik. Regisztrálj, hogy megnézd, mi tetszik az ismerőseidnek.

2017 November

Hé	Ke	Sze	Csü	Pé	Szo	Vas
		1	2	3	4	5
6	7	8	9	10	11	12
13	14	15	16	17	18	19
20	21	22	23	24	25	26
27	28	29	30			

Dátum: 2017.11.02

Kulturális programajánló

Hírek

2017 OCT 04

Műfajok feletti összefogás a gyerekekért

Sztárfellépőkkel szervezi meg idei jótékonysági gálakoncertjét a Magyar Zenei Kulturális Alapítvány. A pécsi és debreceni előadásokon fellépnek többek között a Virtuózok, Molnár Ferenc Caramel, a Kodály Filharmonikusok, a Pécsi Vonósok, az előadásokat pedig egy-egy gyerekkórus kíséri.

2017 SEP 06

A legsötétebb nap: szeptember 6

Több mint 17 esztendeje, hogy ez az egész rémálom elkezdődött. Tavasz volt, nyílott a hóvirág és rügyeztek a fák. A természet újjászületett, a mi sorsunk pedig visszafordíthatatlanul megpecsételődött a halál fekete tintájával.

Azért használunk cookie-kat, hogy a legjobb élményt biztosíthassuk számodra weboldalunkon. Részletek > [Elfogad]

A keresés eredménye 20 találat

2017.10.30

07:28 **Baj van. Caramel most közölte a rajongókkal: beteg** (Blikk Rúzs)
Veszléybe került a koncert.

2017.10.29

19:13 **Rossz hír: Caramel lebetegedett, aggódnak érte a rajongók** (Blikk)
A híres magyar énekes közösségi oldalán árulta el, hogy beteg.

2017.10.27

16:06 **Különleges, és nagyon szexi hobbija lett Caramel gyönyörű feleségének, Szilvinek - bárki...** (Joy)
Szilágyi Szilvi csak 23 éves, mégis nagyon tudatosan éli az életét. Ezt nem is lehet másképp, ha az ember állandóan pörög és ő bizony ritkán pihen! Caramel gyönyörű felesége számára a kislánya az első, de imád főzni, a munkáját is legalább...

2017.10.26

06:51 **Ezért mutatta meg dagadt fejét és tokáját Caramel** (Life.hu)
Szerinte rossz irányba mennek a férfiak.

2017.10.25

14:22 **Caramel elárulta, hogy milyen valójában. Mindenkit meglepett ezzel az őszinteséggel** (Blikk Rúzs)
A rajongói is reagáltak a szavaira...

12:06 **Caramel kifakadt: tudatta a világgal, hogy milyen valójában - fotó** (Blikk)
Megmutatta igazi arcát követőinek Caramel.

10:49 **Caramel: Ez a dagadt fejem, nem vagyok szépfiú** (Origo - tv)
Ki is tett egy képet bizonyítéknak.

2017.10.19

14:20 **Végre megmutatta a húgát Caramel felesége. Nézd, mennyire hasonlítanak egymásra** (Blikk Rúzs)
Mindketten nagyon szépek!

2017.10.18

16:15 **Megmutatta gyönyörű húgát Molnár Szilágyi Szilvi - Fotó** (Femcafe)
Caramel felesége közös fotót posztolt tesójával.

2017.10.17

10:55 **Caramel felesége megmutatta gyönyörű húgát - Valéria is páratlan szépség** (Femina)
Caramel feleségének húga is rabul ejtően gyönyörű.

2017.10.15

21:26 **Megszületett a döntés: Ő búcsúzott a Sztárban sztár hatodik adásából** (BorsOnline)
A Sztárban sztár hatodik adásában - sajnos - bejött a papírforma, azaz az előző adásokhoz hasonlóan egy nő fejezte be a játékot. A kieső ezúttal Kollányi Zsuzsi volt, akinem Sub Bass Monsterré alakulása úgy tűnik, nem győzte meg igazán a né...

15:06 **Kitálalt Caramel: kiderült, mit gondol a Sztárban Sztár versenyzőjéről** (Ripost)
Az énekes csak egyetlen embernek engedte, hogy őt alakítsa a TV2 színpadán.

2017.10.11

19:12 **Virtuózok Caramellel tálalva** (Életforma)
Sztárfellépőkkel szervezi meg idei jótékonysági gálakoncertjét a Magyar Zenei Kulturális Alapítvány. A pécsi és debreceni rendezvényeken fellépnek többek között a Virtuózok, Molnár Ferenc Caramel, a Kodály Filharmonikusok, a Pécsi Vonósok, ...

2017.10.09

16:25 **Virtuóz zenével a gyermekekért** (Magyar Idők)
A Virtuózokkal, Molnár Ferenc Caramellel, a Kodály Filharmonikusokkal, valamint a Pécsi Vonósokkal készül egyedülálló jótékonysági hangversenyekre az adventi időszakban a Magyar Zenei Kulturális Alapítvány. A debreceni gála bevételét a váro...

2017.10.07

14:20 **Elképesztő fotót posztolt Caramel felesége. Nem semmi, amit most mutatott...** (Blikk Rúzs)
Brutálisan néz ki.

2017.10.06

15:45 **Érzéki fotót posztolt Caramel felesége** (Femcafe)
Az énekes büszke lehet kedvesére.

2017.10.04

21:43 **Jótékonysági koncert lesz Pécsen, Caramel is fellép** (Megyei)
Pécsen és Debrecenben rendez jótékonysági koncertet a Magyar Zenei Kulturális Alapítvány.

15:37 **Virtuózok-Caramel jótékonysági gála decemberben** (Ma.hu)
Sztárfellépőkkel szervezi meg idei jótékonysági gálakoncertjét a Magyar Zenei Kulturális Alapítvány. A pécsi és debreceni rendezvényeken fellépnek többek között a Virtuózok, Molnár Ferenc Caramel, a Kodály Filharmonikusok, a Pécsi Vonósok, ...

14:00 **Műfajok feletti összefogás a gyerekekért** (Orientpr)
Sztárfellépőkkel szervezi meg idei jótékonysági gálakoncertjét a Magyar Zenei Kulturális Alapítvány. A pécsi és debreceni rendezvényeken fellépnek többek között a Virtuózok, Molnár Ferenc Caramel, a Kodály Filharmonikusok, a Pécsi Vonósok, ...

13:37 **Caramel a Kodály Filharmonikusokkal jótékonykodik** (Civishír)
Debrecenben és Pécsen is fellépnek.

Virtuózok – Caramel

okt 30, 2017 Gábor Koncertek Nincs hozzászólás Like

Virtuózok-Caramel Jótékonysági Gálakoncert – Műfajok feletti összefogás a gyerekekért

Műfajok feletti összefogást és változatos hangzásvilágot ígérnek a Magyar Zenei Kulturális Alapítvány adventi jótékonysági koncertjei. A december 9-ére és 17-ére szervezett eseményen a könnyű és a klasszikus zene kedvelői is színvonalas produkciókra számíthatnak. Molnár Ferenc Caramel mellett a Virtuózok tehetségei, illetve Pécsett a Pécsi Vonósok, Debrecenben a Kodály Filharmonikusok vesznek részt előadóként. A szervezők mindkét helyszínen meglepetésekkel is készülnek – ismertette a két eseményt Pacsai Gábor, a Magyar Zenei Kulturális Alapítvány elnöke és **Lovay László**, előadóművész a sajtótájékoztató moderátora.

A december 9-i, pécsi koncert a Kodály Központban lesz, és a koncert nyereségét a Szemem Fénye Alapítvány gyermekhospice-intézménye, a Dóri Ház kapja mindennapos működésének könnyítésére. A debreceni Kölcsey Központban, december 19-re szervezett gála bevételéből a város óvodáit szerelik fel különböző, a foglalkozásokon szükséges hangszerekkel.

Bocskor Lóránt, a Virtuózok rendezvényigazgatója elmondta: a Virtuózok programra jellemző – szemben más tehetségkutató műsorokkal –, hogy a komolyzene népszerűsítésén túl a műsor után sem hagyja magára a művészeket. A jótékony célok mellett erre is kiváló alkalom a két gálakoncert, ahol a fiatal fellépők nemcsak további tapasztalatot szereznek a koncertezésben, de azt is megmutatják, hogy a komoly- és könnyűzene egyáltalán nem ellentétes, vagy végletes műfaj, és megfér egy közös színpadon.

„csak" a koncertet kellett megteremtenie az egyes előadók és műfajok között. A műsor első fele kicsit ünnepélyesebb, emelkedettebb, a második fele pedig könnyedebb, populárisabb lesz.

Molnár Ferenc Caramel elmondta, hogy karrierje kezdete óta örömmel lép fel jótékonysági eseményeken, és ez különösen így van, ha gyerekek a rendezvény kedvezményezettjei. Emiatt szívesen tesz eleget a Magyar Zenei Kulturális Alapítvány felkérésének is.

A jótékonysági koncerteken Johann Sebastian Bach – Baderine, Niccolo Paganini – Mózes fantázia, Chopin -Esz-dúr noktürn, Molnár Ferenc Caramel – Lélekdónor, Wolf Péter – Ave Maria és Szűts Apor Groteszk tangó című műve hangzik el.

A koncerteken fellép Déki Lakatos Sándor Liszt-díjas primás, a Virtózokból ismert Kökény Tamás nagybőgő, Szűts Apor, zongora, Lugosi Dániel Ali, klarinét, Bojtos Luca, ének, Holozsai Eszter, fuvola, Szauer Bianka, hárfa, Debrecenben a Lautitia kóruscsalád és a Kodály Filharmonikusok, Pécsen a Mátyás király utcai Általános Iskola kórusa és a Pécsi Vonósok.

A debreceni est fővédnöke Papp László polgármester és Kósa Lajos, a Modern városok program végrehajtását felügyelő és irányító tárca nélküli miniszter, a pécsi koncert fővédnöke Balog Zoltán, az emberi erőforrások minisztere.

Fővédnökök: Balog Zoltán – emberi erőforrások minisztere, Emberi Erőforrások Minisztériuma, Kósa Lajos – tárca nélküli miniszter, dr. Papp László – Debrecen Megyei jogú Város polgármestere

Készítette: Közéleti Gazdasági Krónika. Szöveg: Szabados Julianna. Megjelenik: Krónika Videómagazin.

Adventi Dallamok | Balog Zoltán | Bocskor Lóránt | Bojtos Luca | Danubius Hotel Gellért | Debrecen | Gyura Barbara | Holozsai Eszter | Jótékonysági Gálakoncert | Kodály Filharmonikusok | Kökény Tamás | Kósa Lajos | Közéleti Gazdasági Krónika | Krónika Videómagazin | Lugosi Dániel Ali | Magyar Zenei Kulturális Alapítvány | Molnár Ferenc Caramel | Pacsai Gábor | Papp László | Pécs | Pécsi Vonósok | Romvári Gergely | Szabados Julianna | Szauer Bianka | Szemem Fénye Alapítvány | Szűts Apor

KERESÉS

Legfrissebb híreink

Magyar Tudomány Ünnepe 2017-11-01
Virtuózok – Caramel 2017-10-30
Zséda – Hangszínek 2017-10-28
Osteoporosis Világnap 2017-10-21
Operettszínház 2017-10-20

Hírek innen

Belföld
Diplomácia
Divat, szépség, egészség
EU
Gazdaság
Humor – Kabaré
Kiállítások
Koncertek
Könyvek
Program ajánló
Sport
Színház
Tudomány
Turisztika-Gasztronómia

NMHH

MN/21788-4/2017. számú határozat: a reklámok sugárzásának időtartamára vonatkozó törvényi rendelkezés megsértése (TV2 Média Csoport Zrt., Spíler TV, 2017. június 11.) 2017-10-31

MN/21693-5/2017. számú határozat:

MN/18599-7/2017. számú határozat: a reklámok sugárzásának időtartamára vonatkozó törvényi rendelkezés megsértése (Magyar Sláger TV, 2017. május havi műsorfolyam) 2017-10-31

A Médiatanács 2017. október 24-ei ülése 2017-10-31
Az ülés napirendje, az ülésen hozott döntések és az ülés jegyzőkönyve.

Értesítés építési engedély megadásáról – CD/32655-3/2017. számú határozat: Nyíregyháza-Sóstó, GPON optikai hálózat 2017-10-31
Kérelmező: Magyar Telekom Nyrt.

Keresés: Caramel Budapest

2 3 4 5 6 következő

Baj van! Caramel most közölte a rajongókkal: beteg

2017-10-30 06:37:42 | Hozzászólások: 0 | Cimkék:

Veszélybe került a koncert...
http://blikkruzs.blikk.hu/sztarok/magyar-sztarok/baj-van-caramel-most-kozolte-a-rajongokkal-beteg/h2sfvlm

Csobot Adél és Istenes Bence a Comet műsorvezetői

2017-10-26 13:41:58 | Hozzászólások: 0 | Cimkék:

A Comet gála idei műsorvezetői Csobot Adél és Istenes Bence lesznek, az összhang garantált, hiszen ők az életben is egy párt alkotnak. Először állnak majd együtt színpadra a közönség előtt december 8-án és bár Bence egy videóüzetben volt csak jelen a sajtótájékoztatón, amit a Bestiában tartottak, mégis már most megadta a Comet alaphangulatát a jól összeszokott pár. Az esemény online műsorvezetői FollowAnna, Goodlike és Henry Kettner, ak..
http://www.sztarklikk.hu/bulvar/csobot-adel-es-istenes-bence-a-comet-musorvezetoi/330225/

Bödőcs Tibor új videóval támad

2017-10-26 13:35:22 | Hozzászólások: 0 | Cimkék:

A Comet gála idei műsorvezetői Csobot Adél és Istenes Bence lesznek, az összhang garantált, hiszen ők az életben is egy párt alkotnak. Először állnak majd együtt színpadra a közönség előtt december 8-án és bár Bence egy videóüzetben volt csak jelen a sajtótájékoztatón, amit a Bestiában tartottak, mégis már most megadta a Comet alaphangulatát a jól összeszokott pár. Az esemény online műsorvezetői FollowAnna, Goodlike és Henry Kettner, ak..
http://www.sztarklikk.hu/kozelet/bodocs-tibor-uj-videoval-tamad/330224/

Sorház
19.990.000 Ft 88 m²-es, 1+3 félszobás
Balla Ingatlaniroda

Váó! Ennyit változott Caramel 13 év alatt

2017-10-21 07:00:11 | Hozzászólások: 0 | Cimkék:

nkh..
http://tv2.hu/szorakozas/celebszemle/240439_vao-ennyit-valtozott-caramel-13-ev-alatt.html

Jótékonysági adventi koncertet ad Caramel és a Magyar Virtuózok - Jegyek és helyszínek itt!

2017-10-17 12:41:22 | Hozzászólások: 0 | Cimkék:

Jótékonysági adventi koncertturnéra indul a Magyar Virtuózok és Caramel. A koncertturné állomásai között Debrecen és Pécs is megtalálható!..
http://operainfo.hu/jotekonysagi_adventi_koncertet_ad_caramel_es_a_magyar_virtuozok_jegyek_es_helyszinek_itt_753

Caramel felesége megmutatta gyönyörű húgát - Valéria is páratlan szépség

2017-10-17 10:46:00 | Hozzászólások: 0 | Cimkék:

Caramel feleségének húga is rabul ejtően gyönyörű...
http://femina.hu/hazai_sztar/szilagyi-szilvia-testvere/

Caramel Berkes Olivérről: Azt éreztem, hogy de jó lenne, hogy megjelenítene ez a fiú

2017-10-13 14:05:04 | Hozzászólások: 0 | Cimkék:

nkh..
http://tv2.hu/sztarban_sztar/246013_caramel-berkes-oliverrol-azt-ereztem-hogy-de-jo-lenne-hogy-megjelenitene-ez-a-fiu.html

Jótékonysági gálakoncertet szervez a Magyar Zenei Kulturális Alapítvány

2017-10-13 11:00:45 | Hozzászólások: 0 | Cimkék:

A pécsi és debreceni rendezvényeken fellépnek többek között a Virtuózok, Molnár Ferenc Caramel, a Kodály Filharmonikusok, a Pécsi Vonósok, az előadásokon pedig egy-egy gyerekkórus is közreműködik. A debreceni gála bevételéből Debrecen város óvodái hangszereket kapnak, míg a pécsi esemény után a Szemem Fénye Alapítvány a Dóri gyermek-hospice-ház működtetésére fordítja a nekik szánt összeget. Ritka, műfajok feletti összefogást, és eh..
https://www.bellacafe.hu/2017/10/13/mufajok-feletti-osszefogas-gyerekekert/

Virtuózok Caramellel tálalva

2017-10-11 19:00:39 | Hozzászólások: 0 | Cimkék:

Sztárfellépőkkel szervezi meg idei jótékonysági gálakoncertjét a Magyar Zenei Kulturális Alapítvány. A pécsi és debreceni rendezvényeken fellépnek többek között a Virtuózok, Molnár Ferenc Caramel, a Kodály Filharmonikusok, a Pécsi Vonósok, az előadásokon pedig egy-egy gyerekkórus is közreműködik. A debreceni gála bevételéből a város óvodái hangszereket kapnak, míg a pécsi esemény után a Szemem Fénye Alapítvány a Dóri gyermek-hospice-ház működ..
http://www.eletforma.hu/hirek/virtuozok-caramellel-talalva/

Elképesztő fotót posztolt Caramel felesége. Nem semmi, amit most mutatott...

2017-10-07 14:23:02 | Hozzászólások: 0 | Cimkék:

Brutálisan néz ki...
http://blikkruzs.blikk.hu/sztarok/magyar-sztarok/elkepeszto-fotot-posztolt-caramel-felesege-nem-semmi-amit-most-mutatott/8gkd3e1

Jótékonysági koncert lesz Pécsen, Caramel is fellép

2017-10-05 01:49:02 | Hozzászólások: 0 | Cimkék:

Pécsen és Debrecenben rendez jótékonysági koncertet a Magyar Zenei Kulturális Alapítvány...
https://www.bama.hu/kultura/helyi-kultura/jotekonysagi-koncert-lesz-pecsen-caramel-fellep-1139285/

Műfajok feletti összefogás a gyerekekért

2017-10-04 14:00:00 | Hozzászólások: 0 | Cimkék:

Sztárfellépőkkel szervezi meg idei jótékonysági gálakoncertjét a Magyar Zenei Kulturális Alapítvány. A pécsi és debreceni rendezvényeken fellépnek többek között a Virtuózok, Molnár Ferenc Caramel, a Kodály Filharmonikusok, a Pécsi Vonósok, az előadásokon pedig egy-egy gyerekkórus is közreműködik...
http://www.orientpress.hu/cikk/2017-10-04_mufajok-feletti-osszefogas-a-gyerekekert

Kereséshez kapcsolódó képek

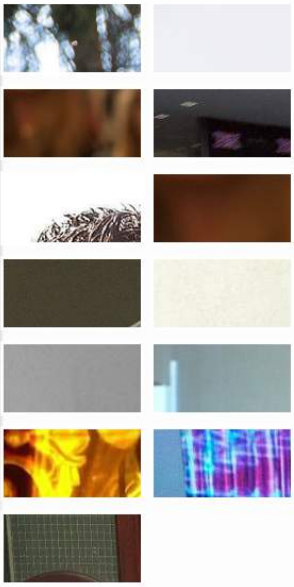

LEGFRISSEBB

- 20 év börtönt kapott az első franciaországi dzsihadista merénylő bátyja
  12 perce |
- A Hospice Házra nem jut pénz, de egy kereszt hazaszállítására Franciaországból igen
  13 perce |
- M. Nagy Miklós a Helikon Kiadó főszerkesztője
  18 perce |
- Talán mégsem kell bezárni a hospice házat
  24 perce |
- Megjött a Mikulás? Vagy csak Jean-Claude Juncker?
  25 perce |
- Lewis Hamilton szeretné, ha lovaggá ütnék
  1 órája |
- Felcsillant a remény a budapesti hospice háznak
  1 órája |
- Megégette a forró gulyás a kislányt
  1 órája |
- Szeles idő lesz, zápor is kialakulhat
  1 órája |
- Többe kerül a kötelező biztosítás
  1 órája |
- A minisztérium vizsgálja a Hospice Alapítvány támogatási kérését
  1 órája |
- Óriási dugók az ünnepek után
  1 órája |
- Lelépett a víziló a nyitott kapun át - de erre senki sem számított! (videóval)
  1 órája |
- Három tini tűnt el egyszerre
  1 órája |
- Patkányok lepik el a házakat
  1 órája |
- Hivatalos: megvan, mikor kezdődik a december 23-i El Clásico
  1 órája |
- Hétfőtől a káosz uralja Budapestet
  1 órája |
- Lejárt húsok a népszerű hotelben
  1 órája |
- Csak az egyedi vállalati sztorikra ugranak a befektetők
  1 órája |
- Száz év múlva lesznek egyenlőek a nők a férfiakkal
  1 órája |

LEGNÉZETTEBB

- Apáti Bence: Nem hiszem, hogy celeb volnék (54)
  12 perce |
- Fontos földtani tudományos központ jön létre (53)
  13 perce |
- Meglepetés a javából: alázzuk a befektetésekben a szomszédokat (45)
  18 perce |
- Ennyi volt: Két embert is elküldtek az RTL műsorából, nem finomkodtak (43)

Műfajok feletti összefogás a gyerekekért

Műfajok feletti összefogás a gyerekekért

2017.12.04

Sajtóközlemény

Virtuózok Caramel jótékonysági gala decemberben

szórakoztatóipar szervező meg idei jótékonysági gálakoncertét a Magyar Zenei Kulturális Alapítvány. A pécsi és debreceni előadásokon fellépnek többek között a Virtuózok, Molnár Ferenc Caramel, a Kodály Filharmonikusok, a Nemzeti Vonósok, az előadásokat pedig egy-egy gyermekkórus követi. A debreceni előadás használati tárgyakat is kisorsolnak – ismertette a kétszeresen Pécsett Győztes, a Magyar Zenei Kulturális Alapítvány elnöke.

Régi, műfajok feletti összefogást, és ebben szintén időszerűnek hangzó célkitűzést ígérnek a Magyar Zenei Kulturális Alapítvány szervezi jótékonysági koncertje. A december 9-ére és 17-ére szervezett eseményeken a környező és kiszolgáló zene kedvelői a szórakoztatóipar produkcióiban szerezhetnek. Molnár Ferenc Caramel marad a Virtuózok csapata, illetve Pécsett a Pécsi Vonósok, Debrecenben a Kodály Filharmonikusok vesznek részt előadóként a gálákon. A szervezők mindkét helyszínen meglepetésekkel is készülnek – ismertette a kétszeresen Pécsett Győztes, a Magyar Zenei Kulturális Alapítvány elnöke.

A december 9-i, pécsi koncert a Kodály központban lesz, ez a koncert ugyanakkor a Szemem Fénye Alapítvány gyermek-hospice intézménye, a Dani ház koppi mindennapos működése javára szolgálhatna. A debreceni Kölcsey központban, december 17-én szervezett gálán használati és díszes ajándéktárgyak kerülnek felvásárlásra, a fogyatékosságban szenvedő hospiszekre.

Bocskor Lászlót, a Virtuózok programszervezőjét elismerés illeti a Virtuózok sorozatának – szerintem más tehetségkutató műsorokkal – mindig az egyik meghatározó célja volt a környezetre és szociálisan szorulókra. A jótékony célok mellett erre is kiváló alkalom a fiatalok és az idősebbek, ahol a fiatal felnőttek nemcsak további gyakorlatot szerezhetnek a koncertszervezésben, de azt is megmutatják, hogy a korosztály- és műfajbeli egyöntetűség nem elkerülhető, vagy elgáncsolható tényező, és megfelelő egy közös célpontban.

Minőséget garantáló rendezőtip, Romvári Gergely koordinálta, nagyon jó darabokat, profin darabok adta a résztvevők, neki „csak" a kihozott korlátot megszerezniük az egyes előadók és műfajok között. Egyetlen kérdés volt az alapítvány részéről, hogy a műsor első felére legyen kissé szórakoztatóbb, emelkedettebb, a második felére pedig bátrabb, popkórosabb.

Molnár Ferenc Caramel elfogadta, koncertje keretén belül az Ördöngösi lép fel jótékonysági eseményükben, és az különösen igaz rá, hogy gyerekek a rendezvény bevételeiből szintén szerepelnek majd a Magyar Zenei Kulturális Alapítvány felkarolásában is.

Ossza meg ismerőseivel!

Támogatás

Kérjük, segíts nekünk, szánd 1%-ot ajánlód fel a gyógytornászok betegségben szenvedő gyermekek érdekében végző Szemem Fénye Alapítványnak!

TOVÁBB

Önkéntesség

Szeretnél szabadidőidben ezért munkálkodni, hogy a beteg gyerekek és családjuk élete szebb és boldogabb legyen?

TOVÁBB

Pannon Televízió
@pannon.televizio

Home
About
Photos
Reviews
Videos
TV-műsor
Weboldalunk
Posts
Notes
Community

Create a Page

Like | Following | Share | ···

Send Message

Pannon Televízió
October 14 at 1:00pm

- Fáma -
Október 13-i adásunkat megtekinthetik az alábbi oldalon:
http://pannonkronika.hu/videogaleria/fama-77535

Benne:
- Az egyre hűvösödő időjárással hamarosan beköszönt a téli időszak. A hidegebb hónapokban pedig nem csak magunk, hanem autónk biztonságára is ügyelnünk kell. Fontos, hogy a nyári gumikat lecseréljük a téli abroncsokra. Ugyanis, ha nem váltunk időben, balesetnek tesszük ki mind a gépjárművet, mind az utasokat. A havas, csúszós utakon a féktáv jelentősen megnő, ezért egy téli gumi szetten legalább 4 milliméter vastagságú bordázásnak kell lennie. Emellett a guminyomást is megfelelő szinten kell tartani. Érdemes mielőbb bejelentkezni a szervízbe.

- Vermes Tímea neve a pécsi közönség számára, az opera műfaján keresztül vált ismerté. Ám az operaénekesnő az elmúlt héten egy másik oldalát is bemutatta közönségének, ugyanis a ruhatervező szakmában is jeleskedik. A Design Pécs rendezvénysorozat keretein belül a Vermes Style exkluzív ruhái is bemutatásra kerültek. A bemutató nem csak a ruhákban tartalmazta a művészetet, hanem Vermes Tímea énekelt, és Nagy Írisz harangozó díjas pécsi balett magántáncos művész táncolt.

- Sztárfellépők jönnek decemberben Pécsre. Jótékonysági gálakoncertet szervez ugyanis a Magyar Zenei Kulturális Alapítvány a Kodály Központba. Pécs mellett még Debrecenben lépnek fel többek között a Virtuózok, és Molnár Ferenc Caramel. Az előadásokon egy-egy gyerekkórus is közreműködik. A pécsi gála bevételeit a Szemem Fénye Alapítvány Dóri házának ajánlották fel.

- Pécsett is életre kelt a Sherwoodi erdő legendája. Múlt héten számos ismert színésszel találkozhattunk a sportcsarnokban, akik a Robin Hood musical miatt érkeztek a városba. Az előadás kezdete előtt kicsit beszélgethettünk is velük. Most egy pár percben összefoglalják, miről is szól ez a musical.

Movie/Television Studio in Pécs
4.7 ★★★★★

Community See All
Invite your friends to like this Page
3,518 people like this
3,514 people follow this
Gyura Barbara and 1 other like this or have checked in

About See All
Verseny u. 17.
Pécs 7622
(72) 788 656
Typically replies within minutes
Send Message
www.pannontv.eu
Movie/Television Studio
Impressum

People Also Like

Diszpolgár
KÖZÉLETI MAGAZIN

Cég-, ingatlan-, család- és egyéb polgári jogi, közbeszerzési, közigazgatási és büntető ügyek ügyintézése
Dobrossy és Társai Ügyvédi Iroda
Debrecen, Simonffy u. 57.
Telefon: 530-510, +36309430697
E-mail: drdobrossy@drdobrossy.com

Tamási Áron:
"Az igazságot is meg lehet szokni."

2017.nov.02, Achilles

Pécsett és Debrecenben lesznek jótékonysági koncertek

2017.okt.06. 10:13

A Virtuózok, Molnár Ferenc Caramel, valamint a Kodály Filharmonikusok és a Pécsi Vonósok is fellépnek a Magyar Zenei Kulturális Alapítvány debreceni és pécsi, Adventi dallamok című jótékonysági koncertjén decemberben.

A pécsi Kodály Központban december 9-én megvalósuló est nyereségét a Szemem Fénye Alapítvány gyermekhospice-intézménye, a Dóri Ház kapja mindennapos működésének könnyítésére. A debreceni Kölcsey Központban december 17-én zajló jótékonysági koncert bevételéből Debrecen önkormányzati óvodáit szerelik fel különböző, a foglalkozásokon szükséges hangszerekkel - mondta el Lovay László előadóművész, a Magyar Zenei Kulturális Alapítvány alapítója a jótékonysági kezdeményezést bemutató szerdai sajtótájékoztatón Budapesten.

Az ünnepélyesebb és könnyedebb darabokat egyaránt felvonultató műsorban egyebek mellett Johann Sebastian Bach Baderine, Niccolo Paganini Mózes fantázia, Chopin Esz-dúr noktürn, Molnár Ferenc Caramel Lélekdonor, Wolf Péter Ave Maria és Szüts Apor Groteszk tangó című műve hangzik el.

A koncerteken fellép továbbá Déki Lakatos Sándor Liszt-díjas prímás, a Virtózokból ismert Kökény Tamás (nagybőgő), Szüts Apor (zongora), Lugosi Dániel Ali (klarinét), Bojtos Luca (ének), Holozsai Eszter (fuvola), Szauer Bianka (hárfa), valamint Debrecenben a Lautitia kóruscsalád és a Kodály Filharmonikusok, Pécsen a Mátyás király utcai Általános Iskola kórusa és a Pécsi Vonósok.

Pacsai Gábor, a Magyar Zenei Kulturális Alapítvány kuratóriumi elnöke felidézte, hogy az Adventi dallamok kezdeményezést 2015-ben álmodta meg, akkor egy helyszínen rendezték meg. Hozzátette, hogy a jövőben szeretnék a határon innen és túl is megrendezni a gálát, hiszen az alapítvány célja, hogy képviselje és minél szélesebb körben terjessze a kultúrát.

A gálák színpadi rendezője, Romvári Gergely elmondta, hogy a műsor első felében igyekeznek egy kicsit ünnepélyesebb, emelkedettebb kínálatot nyújtani, a második részben pedig a könnyedebb, populárisabb darabok szólalnak meg.

A felajánlott adományt a debreceni óvodák hangszerállományának gyarapítására és cseréjére szeretnék fordítani, így dallam- és ritmushangszereket, valamint furulyát, csengettyűt és citerát vásárolnak majd - közölte Bene Edit, a debreceni önkormányzat humán főosztályvezetője. Hozzátette: az alapítványtól egy nagyobb értékű Yamaha-fuvolát kapnak adományként, amelyet egy tehetséges 14 éves gyermek vehet át a gálakoncerten.

Gyura Barbara, a Szemem Fénye Alapítvány elnöke kiemelte, hogy 16 ezer érintett család van ma Magyarországon, amelyek gyógyíthatatlan gyermeket gondoznak. Hozzátette: a gyermekhospice nemcsak az életvégi ellátást jelenti, a szolgáltatások nagyobb része azokról a gyermekekről szól, akik valamilyen életet megrövidítő vagy veszélyeztető krónikus betegségben szenvednek. Az alapítvány a gyermekhospice mellett gyermekbeteg-szállítással is foglalkozik, az országban az egyetlen szervezetként teljes Baranya megyét ki tudják szolgálni - fűzte hozzá.

KERESŐ

LEGÚJABB ÍRÁSOK

- A „legjobb" foglalkozás
- Erdőbénye: a nagyvárosi ember álma
- Aki nem az édesapja stílusát követte
- Politika vagy manipuláció?
- Szegénység? Márpedig van
- A bólogatós kutya gazdája
- Kettős rangadó - verhetetlen Loki
- Eltűnés
- „Játékok" a rácsok mögött
- Harmincszorosára növelt munkavállalói szám

DISZPOLGÁR A FACEBOOKON

DISZPolgár
1,552 likes
Like Page
Share
Be the first of your friends to like this

esshu.hu Független információs hírportál

Pécsett és Debrecenben rendez jótékonysági koncertet a Magyar Zenei Kulturális Alapítvány

2017-10-12 Hírek

A Virtuózok, Molnár Ferenc Caramel, azonfelül a Kodály Filharmonikusok és a Pécsi Vonósok is fellépnek a Magyar Zenei Kulturális Alapítvány debreceni és pécsi, Adventi dallamok című jótékonysági koncertjén decemberben.

A pécsi Kodály Központban december 9-én megvalósuló est nyereségét a Szemem Fénye Alapítvány gyermekhospice-intézménye, a Dóri Ház kapja mindennapos működésének könnyítésére. A debreceni Kölcsey Központban december 17-én zajló jótékonysági koncert bevételéből Debrecen önkormányzati óvodáit szerelik fel különféle, a foglalkozásokon létfontosságú hangszerekkel – hangoztatta Lovay László előadóművész, a Magyar Zenei Kulturális Alapítvány alapítója a jótékonysági indítványt bemutató sajtótájékoztatón Budapesten.

Az ünnepélyesebb és könnyedebb darabokat hasonlóképpen felvonultató műsorban többek között Johann Sebastian Bach Baderine, Niccolo Paganini Mózes fantázia, Chopin Esz-dúr noktürn, Molnár Ferenc Caramel Lélekdonor, Wolf Péter Ave Maria és Szüts Apor Groteszk tangó című műve hangzik el.

A koncerteken fellép azonkívül Déki Lakatos Sándor Liszt-díjas prímás, a Virtózokból ismert Kökény Tamás (nagybőgő), Szüts Apor (zongora), Lugosi Dániel Ali (klarinét), Bojtos Luca (ének), Holozsai Eszter (fuvola), Szauer Bianka (hárfa), ezenkívül Debrecenben a Lautitia kóruscsalád és a Kodály Filharmonikusok, Pécsen a Mátyás király utcai Általános Iskola kórusa és a Pécsi Vonósok.

Pacsai Gábor, a Magyar Zenei Kulturális Alapítvány kuratóriumi elnöke visszaemlékezett, hogy az Adventi dallamok indítványt 2015-ben álmodta meg, akkor egy helyszínen szervezték össze. Kijelentette még, hogy az elkövetkezendő időszakokban szeretnék a határon innen és túl is megrendezni a gálát, tudniillik az alapítvány célja, hogy képviselje és minél szélesebb körben terjessze a kultúrát.

A gálák színpadi rendezője, Romvári Gergely közölte, hogy a műsor első felében igyekeznek egy kicsit ünnepélyesebb, emelkedettebb kínálatot nyújtani, a második részben ugyanakkor a könnyedebb, populárisabb darabok szólalnak meg.

A felajánlott adományt a debreceni óvodák hangszerállományának gyarapítására és cseréjére szeretnék fordítani, ezáltal dallam- és ritmushangszereket, emellett furulyát, csengettyűt és citerát vásárolnak ezt követően – közölte Bene Edit, a debreceni önkormányzat emberi főosztályvezetője. Hangoztatta még: az alapítványtól egy nagyobb értékű Yamaha-fuvolát kapnak adományként, amit egy tehetséges 14 éves gyermek vehet keresztül a gálakoncerten.

Gyura Barbara, a Szemem Fénye Alapítvány elnöke kiemelte, hogy 16 ezer érintett család van ma Magyarországon, amelyek gyógyíthatatlan gyermeket gondoznak. Kijelentette még: a gyermekhospice nemcsak az életvégi ellátást jelenti, a szolgáltatások nagyobb része azokról a gyermekekről szól, akik valamilyen életet megrövidítő vagy veszélyeztető krónikus betegségben szenvednek. Az alapítvány a gyermekhospice mellett gyermekbeteg-szállítással is figyelmet fordít, az országban az egyetlen szervezetként egész Baranya megyét ki tudják szolgálni – fűzte hozzá.

A debreceni est fővédnöke Papp László polgármester és Kósa Lajos, a Korszerű települések program végrehajtását felügyelő és irányító tárca nélküli miniszter, a pécsi koncert fővédnöke Balog Zoltán, az emberi erőforrások minisztere.

mti

Szemem Fénye Alapítvány
@szememfenyealapitvany

- Home
- About
- Events
- Photos
- Videos
- Community
- Reviews
- Posts
- Támogatás
- YouTube
- Iratkozz fel hírlevelünkre!

Create a Page

Segíts, hogy mellettük lehessünk! | Adószámunk az 1%-hoz: 18321407-2-02

Like | Share | ··· | Donate | Message

♫♫Virtuózok-Caramel jótékonysági gála decemberben!♫♫
Sztárfellépőkkel szervezi meg idei jótékonysági gálakoncertjét a Magyar Zenei Kulturális Alapítvány. A pécsi és debreceni előadásokon fellépnek többek között a Virtuózok, Molnár Ferenc Caramel, a Kodály Filharmonikusok, a Pécsi Vonósok, az előadásokat pedig egy-egy gyerekkórus kíséri.

A debreceni előadás hasznából Debrecen város óvodái hangszereket kapnak, míg a pécsi esemény után a Szemem Fénye Alapítvány a Dóri gyermek-h... See More

Műfajok feletti összefogás a gyerekekért
Műfajok feletti összefogás a gyerekekért
SZEMEMFENYE.HU

20,871 likes
264 visits

People Also Like

Tesco Magyarország
Retail Company

SPAR Magyarország
Retail Company

Bátor Tábor
Nonprofit Organization

Community Organizations in Pécs

Szemem Fénye Alapítvány
@szememfenyealapitvany

- Home
- About
- Events
- Photos
- Videos
- Community
- Reviews
- Posts
- Támogatás
- YouTube
- Iratkozz fel hírlevelünkre!

Create a Page

Segíts, hogy mellettük lehessünk! | Adószámunk az 1%-hoz: 18321407-2-02

Like Share ··· Donate Message

Szemem Fénye Alapítvány
October 5 at 5:24am

Sajtótájékoztatón Gyura Barbara nyilatkozata a gyermekhospice szolgáltatásról.

https://www.youtube.com/watch?v=Cr8JCxlLKVU

Virtuózok Caramel Jótékonysági Gálakoncert-Gyura Barbara

A pécsi Kodály Központban december 9-én megvalósuló est nyereségét a Szemem Fénye Alapítvány gyermekhospice-intézménye, a Dóri Ház kapja. Gyura Barbara, a Sz...

YOUTUBE.COM

Like Comment Share

Mária Sebőkné, Judit Makai, Csilla Bettina Csák and 11 others like this. Top Comments

20,871 likes
264 visits

People Also Like

- **Tesco Magyarország** Retail Company
- **SPAR Magyarország** Retail Company
- **Bátor Tábor** Nonprofit Organization

Community Organizations in Pécs

Szemem Fénye Alapítvány
@szememfenyealapitvany

- Home
- About
- Events
- Photos
- Videos
- Community
- Reviews
- Posts
- Támogatás
- YouTube
- Iratkozz fel hírlevelünkre!

Create a Page

Segíts, hogy mellettük lehessünk! | Adószámunk az 1%-hoz: 18321407-2-02

Like | Share | ··· | Donate | Message

Szemem Fénye Alapítvány shared Pacsai Gábor's video.
October 11 at 1:57am

https://www.facebook.com/realpacsaigabor/videos/1264122450359631/

578 Views

Pacsai Gábor is with Pacsai Gábor and László Lovay at Danubius Hotel Gellért.

Pécs 7634
(72) 526 658
www.szememfenye.hu
Nonprofit Organization · Community Organization

People

20,871 likes
264 visits

People Also Like

Tesco Magyarország
Retail Company

Hungary News

Most Popular (6 hours)

- DGAP-HV: KWS SAAT SE: Bekanntmachung der Einberufung zur Hauptversammlung am 14.12.2017 in Einbeck mit dem Ziel der europaweiten

29 days ago hirkereso.hu

Virtuózok-Caramel jótékonysági gála decemberben

Sztárfellépőkkel szervezi meg idei jótékonysági gálakoncertjét a Magyar Zenei Kulturális Alapítvány. A pécsi és debreceni rendezvényeken fellépnek többek között a Virtuózok, Molnár Ferenc Caramel, a Kodály Filharmonikusok, a Pécsi Vonósok, az előadásokon pedig egy-egy gyerekkórus is közreműködik. A debreceni gála bevételéből Debrecen város óvodái hangszereket kapnak, míg a pécsi esemény után a Szemem Fénye Alapítvány a Dóri gyermek-hospice-ház működtetésére fordítja a nekik szánt összeget.

Read on the original site

Műfajok feletti összefogás a gyerekekért az Adventi dallamok

16 OCTOBER 2017
BY S. BALOGH EDIT

Hirdetés

A pécsi és debreceni jótékonysági gálán fellépnek - többek között - a Virtuózok, Molnár Ferenc Caramel, a Kodály Filharmonikusok, a Pécsi Vonósok, az előadásokon pedig egy-egy gyerekkórus is közreműködik.

ADVENTI DALLAMOK
JÓTEKONYSÁGI GÁLAKONCERTEK

Ritka, műfajok feletti összefogást, és ehhez mérten változatos hangszervilágot igérnek a Magyar Zenei Kulturális Alapítvány adventi jótékonysági koncertjei. A december 9-ére és 17-ére szervezett eseményen a könnyű és a klasszikus zene kedvelői is színvonalas produkciókra számíthatnak. Molnár Ferenc Caramel mellett a Virtuózok tehetségei, illetve Pécsett a Pécsi Vonósok, Debrecenben a Kodály Filharmonikusok vesznek részt előadóként. A szervezők mindkét helyszínen meglepetésekkel is készülnek – ismertette a két eseményt Pacsai Gábor, a Magyar Zenei Kulturális Alapítvány elnöke.

A december 9-i, pécsi koncert a Kodály Központban lesz, és a koncert nyereségét a Szemem Fénye Alapítvány gyermekhospice-intézménye, a Dori Ház kapja mindennapos működésének könnyítésére.

A debreceni Kölcsey Központban, december 19-ig szervezett gála bevételéből a város óvodáit szerelik fel különböző, a foglalkozásokon szükséges hangszerekkel.

A felajánlott adományt a debreceni óvodák hangszerállományának gyarapítására és csendjére szerettnek fordítani, így dallam- és ritmushangszereket, valamint furulyát, csengettyűt és citerát vásárolnak majd – mondta el Bene Edit, a debreceni önkormányzat humán főosztályvezetője. Az alapítványtól egy nagyobb értékű Yamaha-fuvolát kapnak adományként, amelyet egy tehetséges 14 éves gyermek vehet át a gálakoncerten.

Gyura Barbara, a Szemem Fénye Alapítvány elnöke szerint 16 ezer érintett van ma Magyarországon, amelyek gyógyíthatatlan gyermekeket gondoznak. A gyermekhospice nemcsak az életvégi ellátást jelenti, a szolgáltatások nagyobb része azokról a gyermekekről szól, akik valamilyen életet megrövidítő vagy veszélyeztető krónikus betegségben szenvednek. Az alapítvány a gyermekhospice mellett gyermekbeteg-szállással is foglalkozik; az országban az egyetlen szervezetként teljes Baranya megyét ki tudják szolgálni.

Bocskor Lóránt, a Virtuózok rendezvényszervezője elmondta: a Virtuózok programja jellemző – számtalan más tehetséglehetőség műsorokkal –, hogy a komolyzene népszerűsítésén túl a műsor után sem hagyja magára a művészeket. A jótékony célok mellett ez is kiváló alkalom a két gálakoncert. A halál fellépők további tapasztalatot szereznek a koncertezésben, és megmutatják, hogy a komoly- és könnyűzene egymásnak nem ellentétes, vagy végletes műfaj, és megférhet egy közös színpadon.

A gálák színpadi rendezője, Romvári Gergely hozzátette, nagyon jó darabokat, profin adnak elő a résztvevők; neki „csak" a kohézió kellett megteremtenie az egyes előadók és műfajok között. Egyetlen kérése volt az Alapítvány részéről, hogy a műsor első felét legyen kicsit ünnepélyesebb, emelkedettebb, a második felét pedig könnyedebb, populárisabb.

Molnár Ferenc Caramel kifejtette, karrierje kezdete óta örömmel lép fel jótékonysági eseményeken, és ez különösen így van, ha gyerekek a rendezvény kedvezményezettjei. Emiatt szívesen tesz eleget a Magyar Zenei Kulturális Alapítvány felkéréseinek is.

Pacsai Gábor, a Magyar Zenei Kulturális Alapítvány kuratóriumi elnöke bemutatta 2015-ben megálmodott Adventi dallamok történetét. A jövőben szeretnék a gálát a határon innen és túl is megrendezni. Az alapítvány célja, hogy képviselje és minél szélesebb körben terjessze a kultúrát.

A jótékonysági koncerteken Johann Sebastian Bach – Badinne, Niccolo Paganini – Mózes fantázia, Chopin -Esz-dúr nokturn, Molnár Ferenc Caramel – Lélekdomb, Wolf Péter – Ave Maria és Szűts Ádor Groteszk tangó című műve hangzik el.
Az esteken fellép Déki Lakatos Sándor Liszt-díjas primás,

a Virtuózokból ismert Kökény Tamás nagybőgő,

Szűts Ádor, zongora, Lugosi Dániel Ali, klarinét, Bojtos Luca, ének, Holczsai Eszter, fuvola, Szauer Bianka, hárfa, Debrecenben a Lauritia kórusczenekar és a Kodály Filharmonikusok, Pécsen a Mátyás király utcai Általános Iskola kórusa és a Pécsi Vonósok.

A koncertek helyszíne, időpontja:

Pécs, Kodály Központ Hangversenyterem, 2017. december 9. 19:00
Debrecen, Kölcsey Központ Nagyterem, 2017. december 19:00

http://magyarzenekultura.hu/hirek/adventi-dallamok-caramel-es-virtuozok-egyek-kaphatok-pecs/

http://magyarzenekultura.hu/event/adventi-dallamok-jotekonysag-gala-virtuozok-es-caramel-2017-12-17/